OGGETTO: Piano Urbanistico Attuativo denominato "Laiti e Altri" - Scheda Norma n°123

DESTINAZIONE: Piano Urbanistico Attuativo

PROPRIETARI: Laiti Angiolino, Antonio, Giorgio, Giovanni Angelo, Maria, Mirella e Silvio; **Marchesini** Giorgio, Marina e Fabio; **Ceschi** Renato, Renzo e Vinicio, **Zendrini** Noemi.

COMUNE: Verona

LOCALITA' : Parona - Via Riolfi, Via del Monastero

I PROPRIETARI	INQUADRAMENTO
F.to Laiti Angiolino F.to Laiti Antonio F.to Laiti Giorgio F.to Laiti Giovanni Angelo F.to Laiti Maria F.to Laiti Mirella F.to Laiti Silvio F.to Marchesini Giorgio F.to Marchesini Marina F.to Marchesini Fabio F.to Ceschi Renato F.to Ceschi Renzo F.to Ceschi Vinicio F.to Zendrini Noemi	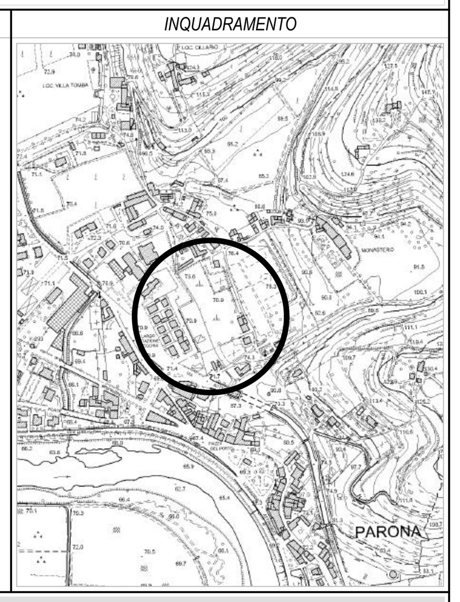

Tav. 7 PROGETTO PLANIVOLUMETRICO

DATA: 18.07.2016

SCALA: 1:1.000 - 1:100

Elaborati grafici redatti secondo le direttive dell'Art.12 "Istanze PUA" del vigente Regolamento Edilizio del comune di Verona, approvato con D.C.C. n.20 del 16 Marzo 2012

Elaborati grafici adeguati alla comunicazione in esito alla prima seduta della conferenza di servizi tenutasi in data 14 Giugno 2016

IL PROGETTISTA	SPAZIO RISERVATO AL COMUNE

Meneghini Gilberto - ARCHITETTO
Rodella Marco - ARCHITETTO
Benvenuti Antonio - GEOMETRA

contatti di riferimento:
marco.rodella@archiworldpec.it

NOME FILE: PUA Parona_23.05.2016_CF_061 — TECNICO CAD: Arch.I Pellegrino Fabrizio

Progetto planivolumetrico

PLANIMETRIA GENERALE - Sc.1:500

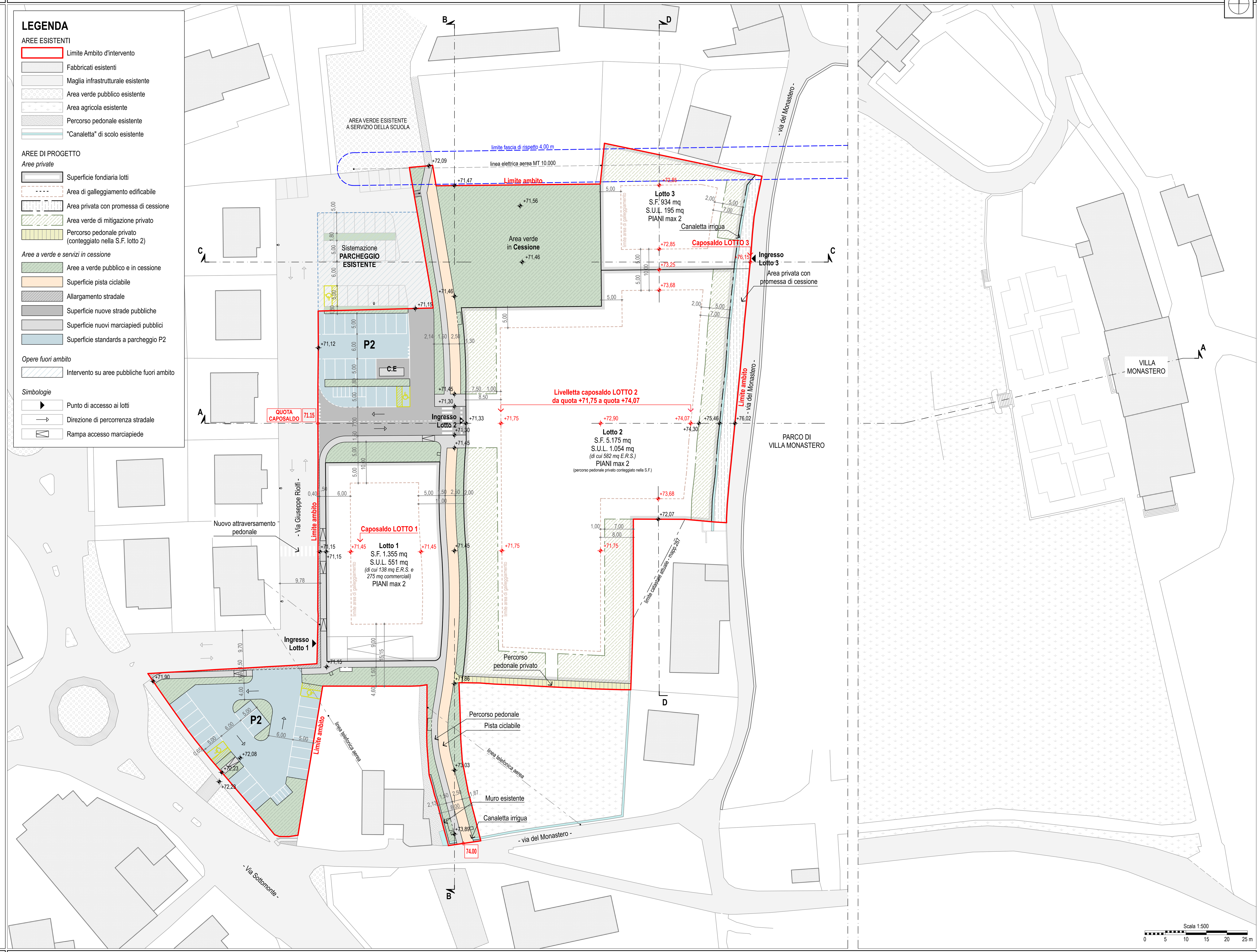

Progetto planovolumetrico indicazione dei nuovi percorsi

CARTOGRAFIA - Sc.1:1.000

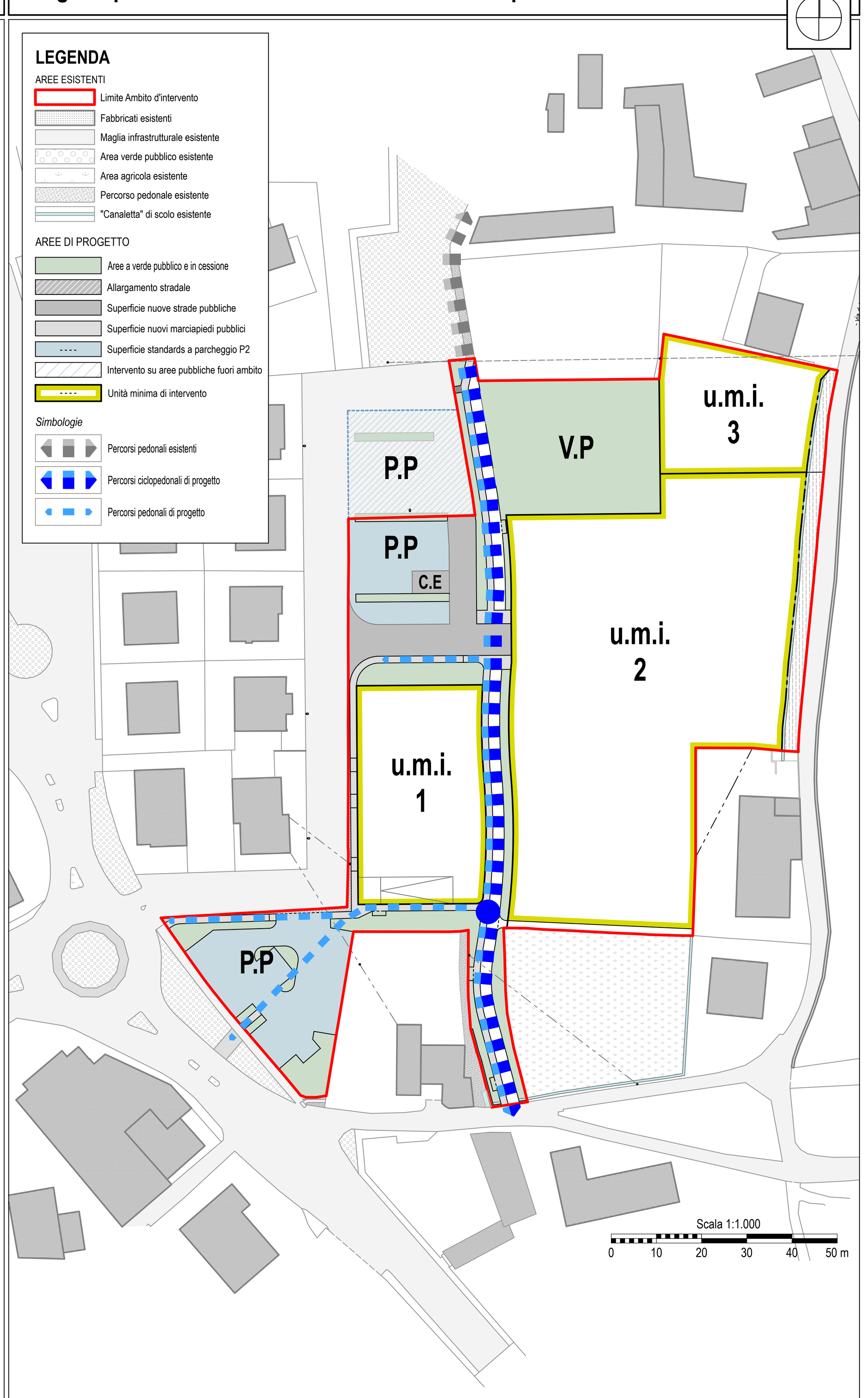

Sezione longitudinale A_A

SEZIONI GENERALI - Sc.1:500

N.B. - La sagoma dei fabbricati è puramente indicativa e non vincolante ai fini del progetto edilizio

N.B. - Per il lotto numero 2 l'altezza massima è da riferirsi alla quota di imposta dei fabbricati sulla livelletta di caposaldo

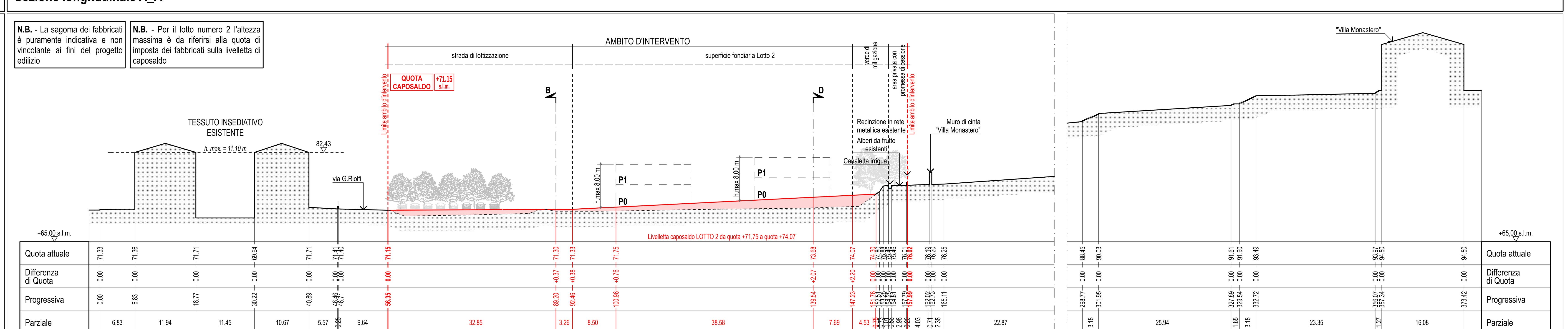

Sezione longitudinale B_B

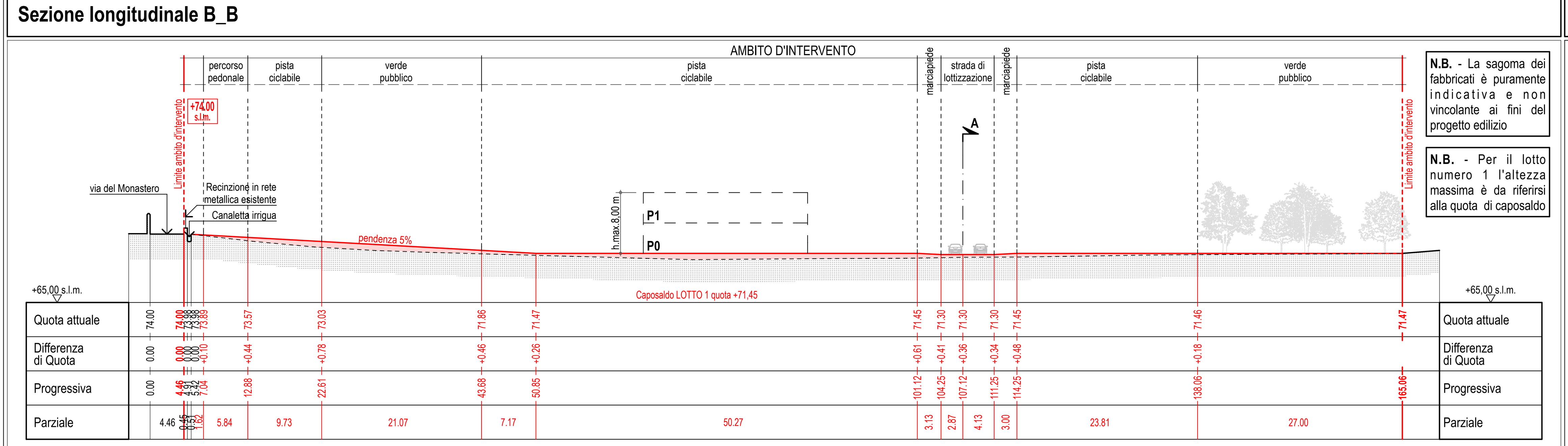

N.B. - La sagoma dei fabbricati è puramente indicativa e non vincolante ai fini del progetto edilizio

N.B. - Per il lotto numero 1 l'altezza massima è da riferirsi alla quota di caposaldo

Sezione longitudinale C_C
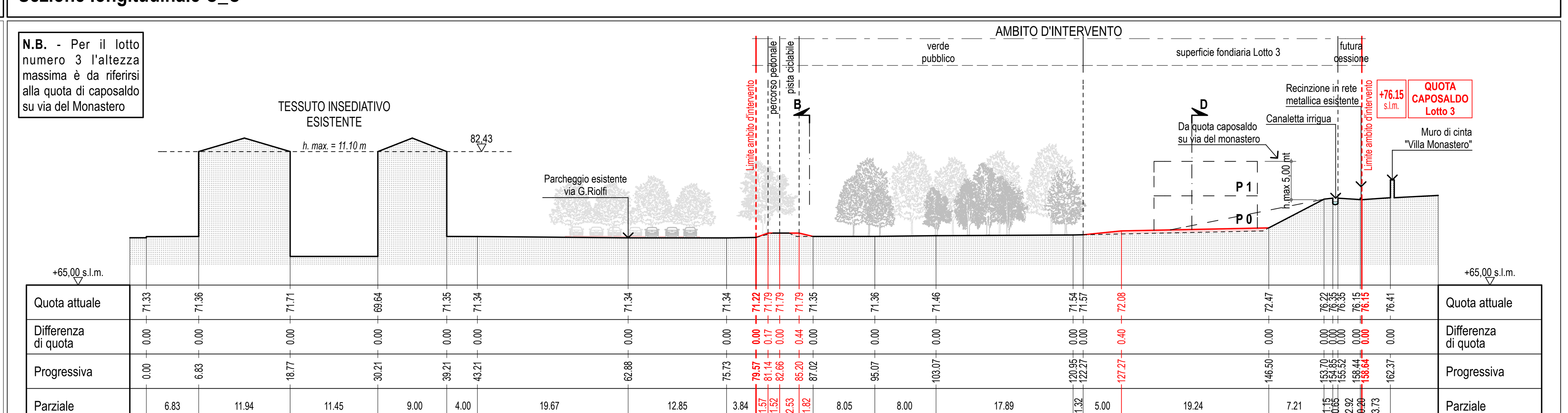
N.B. - Per il lotto numero 3 l'altezza massima è da riferirsi alla quota di caposaldo su via del Monastero