

LEGENDA	
	STRADE PUBBLICHE
	ACQUE PUBBLICHE
	SUPERFICI DA ESPROPRIARE
	AREE DI CANTIERE PER OCCUPAZIONE TEMPORANEA
	AREE DI OCCUPAZIONE TEMPORANEA PER DEVIAZIONE PROVVISORIA DELLA VIABILITA'
	FABBRICATI INTERFERITI ACCATASTATI
	FABBRICATI INTERFERITI NON ACCATASTATI
	LIMITI FOGLI DI MAPPA

QUADRO D'UNIONE

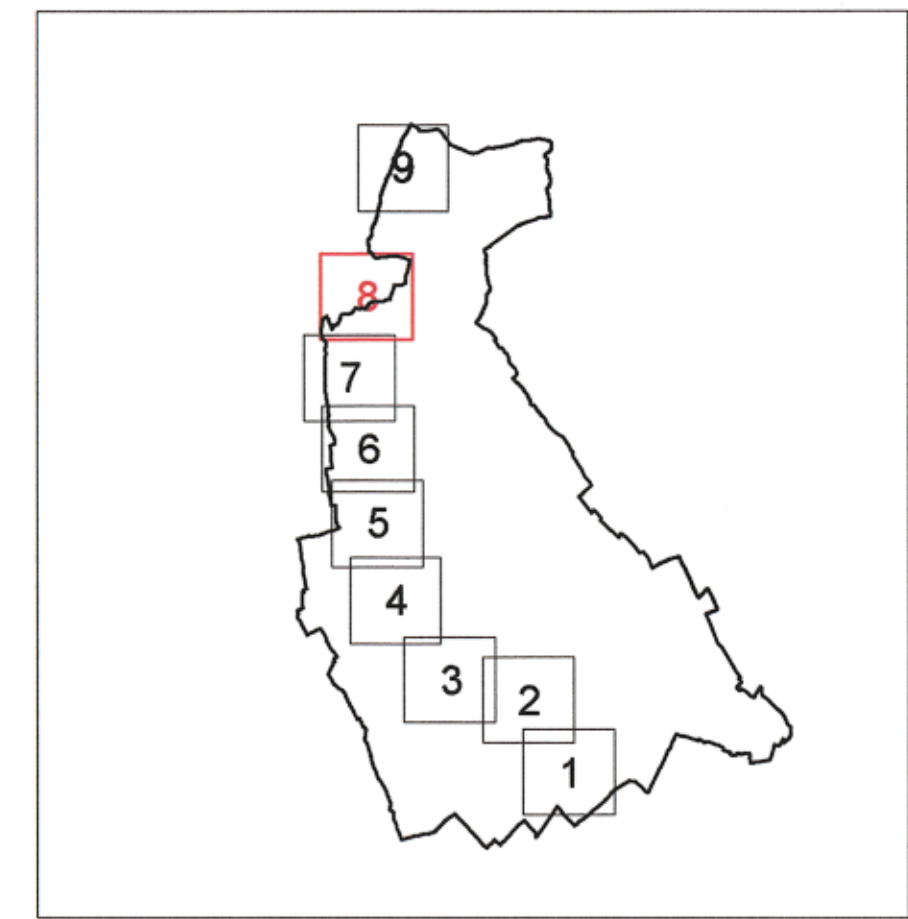

COMMISSARIO DELEGATO PER L'EMERGENZA
DETERMINATASI NEL SETTORE DEL TRAFFICO E DELLA MOBILITÀ NEL
TERRITORIO DELLE PROVINCE DI TREVISO E VICENZA

SUPERSTRADA A PEDAGGIO PEDEMONTANA VENETA

ATI CONCESSIONARIA:		RESPONSABILE COMMESSA					
Consorzio Stabile fra le Imprese: SIS S.p.a. Via Inverigo, 24/A 10146 Torino SACYR S.p.A. INC GE. CO. S.p.A. SPAL S.p.A. INFRAESTRUCTURAS S.A. Paseo de la Castellana, 83-85 28046 Madrid							
RESPONSABILE PROGETTAZIONE	RESPONSABILE INTEGRAZIONE PRESTAZIONI SPECIALISTICHE	PROGETTISTA					
 ORDINE DEGLI INGEGNERI DELLA PROVINCIA DI CUNEO 1211 Dott. Ing. Claudio Dogliani	 Dott. Ing. GEORGIOS KALAMIDIS n° 8178 H ANGOLO * ONIGLIO	 Ingegneria Grandi Opere S.r.l. Via Inverigo, 24/A 10146 Torino					
COORDINATORE PER LA SICUREZZA IN FASE DI PROGETTAZIONE	GEOLOGO						
 Arch. Roberto BONOMI n° 3101	 ALESSIO n° 255	 IGO S.p.A. Via Inverigo, 24/A 10146 Torino					
ALLEGATO N. 1 AL DECRETO N. 10 DEL 26/03/2010		N. PROGR. 3717					
PROGETTO DEFINITIVO (C.U.P. F51B0300050009)		CARTELLA N. 60					
TITOLO ELABORATO: PROGETTO DELL'INFRASTRUTTURA ESPROPRI PIANO PARTICELLARE DI ESPROPRIO COMUNE DI MONTECCHIO MAGGIORE Tav. 8/9							
PVDES1GE0000040008DA1		SCALA: 1:2000					
REV.	DESCRIZIONE	REDATTO	DATA	VERIFICATO	DATA	APPROVATO	DATA
0	PRIMA EMISSIONE	ESPROTEAM	28/12/2009	IGO	30/12/2009	SIS	04/01/2010
1	RECEPIMENTO ESITO CONFERENZA DEI SERVIZI ED ENTI INTERFERITI	ESPROTEAM	Giugno 2010	IGO	Giugno 2010	SIS	Giugno 2010
IL RESPONSABILE DEL PROCEDIMENTO:		IL COMMISSARIO:		VALIDAZIONE:			
Ing. Giuseppe FASIOI		Ing. Silvano VERNIZZI		PROTOCOLLO: _____			
				DEL: _____			