

COMUNE DI ISOLA VICENTINA



FOGLIO 8



FOGLIO 7

LEGENDA

| | |
|--|--|
| | STRADE PUBBLICHE |
| | ACQUE PUBBLICHE |
| | SUPERFICI DA ESPROPRIARE |
| | AREE DI CANTIERE PER OCCUPAZIONE TEMPORANEA |
| | AREE DI OCCUPAZIONE TEMPORANEA PER DEVIAZIONE PROVVISORIA DELLA VIABILITA' |
| | FABBRICATI INTERFERITI ACCATATATI |
| | FABBRICATI INTERFERITI NON ACCATATATI |
| | LIMITI FOGLI DI MAPPA |

QUADRO D'UNIONE

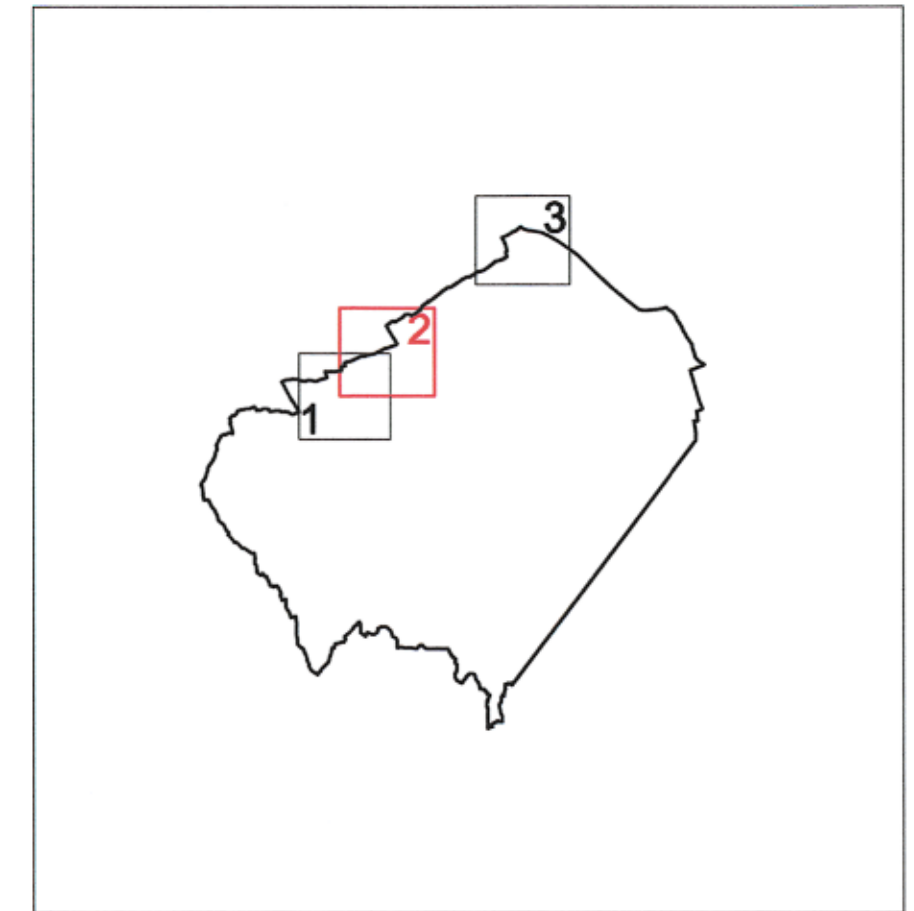

COMMISSARIO DELEGATO PER L'EMERGENZA
DETERMINATASI NEL SETTORE DEL TRAFFICO E DELLA MOBILITÀ NEL
TERRITORIO DELLE PROVINCE DI TREVISO E VICENZA

**SUPERSTRADA A PEDAGGIO
PEDEMONTANA VENETA**

ATI CONCESSIONARIA:

Consorzio Stabile fra le Imprese:

 SIS Scpa Via Inverto, 24/A 10146 Torino
 SACYR S.A. INC GE. CO. S.p.A. SIPAL S.p.A. INFRASTRUTTURAS S.A. Paseo de la Castellana, 63-65 28046 Madrid

RESPONSABILE COMMESSA

RESPONSABILE PROGETTAZIONE
ORDINE DEGLI INGEGNERI DELLA PROVINCIA DI CUNEO
1211 Dott. Ing. Claudio Dogliani

RESPONSABILE INTEGRAZIONE PRESTAZIONI SPECIALISTICHE
INGEGNERI DELLA PROVINCIA DI TREVISO
Dott. Ing. GEORGIOS KALAMIRAS n° 8178 H
PROF. ING. ANTONIO * ONIGLI

PROGETTISTA

COORDINATORE PER LA SICUREZZA IN FASE DI PROGETTAZIONE
ORDINE DEGLI ARCHITETTI DELLA PROVINCIA DI TREVISO
Arch. Roberto BONOMO n° 3101

GEOLOGO
ORDINE DEI GEOLOGI DELLA PROVINCIA DI TREVISO
ALESSIO CARL n° 255

Ingegneria Grandi Opere S.r.l. Via Inverto, 24/A 10146 Torino
IGO S.p.A. Via Inverto, 24/A 10146 Torino

ALLEGATO N. 1 AL DECRETO N. 10 DEL 20/09/2010

PROGETTO DEFINITIVO
(C.U.P. H51B030005009)

N. Progr. 3337
CARTELLA N. 60

TITOLO ELABORATO: **PROGETTO DELL'INFRASTRUTTURA ESPROPRI PIANO PARTICELLARE DI ESPROPRIO COMUNE DI ISOLA VICENTINA Tav. 2/3**

| | | | | | | | | | | | | | | | | | | | | |
|------|--|-----------|-------------|------------|-------------|-----------|-------------|---|---|---|---|---|---|---|---|---|---|---|---|---|
| P | V | D | E | S | 1 | G | E | G | E | 0 | 0 | 0 | 1 | 0 | 0 | 0 | 2 | D | A | 1 |
| REV. | DESCRIZIONE | REDATTO | DATA | VERIFICATO | DATA | APPROVATO | DATA | | | | | | | | | | | | | |
| 0 | PRIMA EMISSIONE | ESPROTEAM | 28/12/2009 | IGO | 30/12/2009 | SIS | 04/01/2010 | | | | | | | | | | | | | |
| 1 | RECEPIMENTO ESITO CONFERENZA DEI SERVIZI ED ENTI INTERFERITI | ESPROTEAM | Giugno 2010 | IGO | Giugno 2010 | SIS | Giugno 2010 | | | | | | | | | | | | | |

IL RESPONSABILE DEL PROCEDIMENTO:
IL COMMISSARIO:
VALIDAZIONE:
PROTOCOLLO: _____
DEL: _____