NUOVI DISEGNI
aggiornamento settembre 2016

COMUNE DI SELVA DI PROGNO
PROVINCIA DI VERONA

P.U.A.
Piano Urbanistico Attuativo

per l'urbanizzazione di un'area ad uso produttivo compresa tra via Don Giuseppe Padovani e la nuova strada Corbellari nel capoluogo comunale di proprietà delle ditte RESENTERA Gianpietro & C. sas, RESENTERA Gianpietro e TORNIERI Graziella

tav. 03 - Sistemazione aree a servizi

La ditta proprietaria

Il progettista

Architetto Arianno Avogaro - Viale Spolverini n. 60
37131 Verona - tel. e fax 045/8400030 - email a.avogaro@iol.it

PLANIMETRIA DI PROGETTO
scala 1:1000

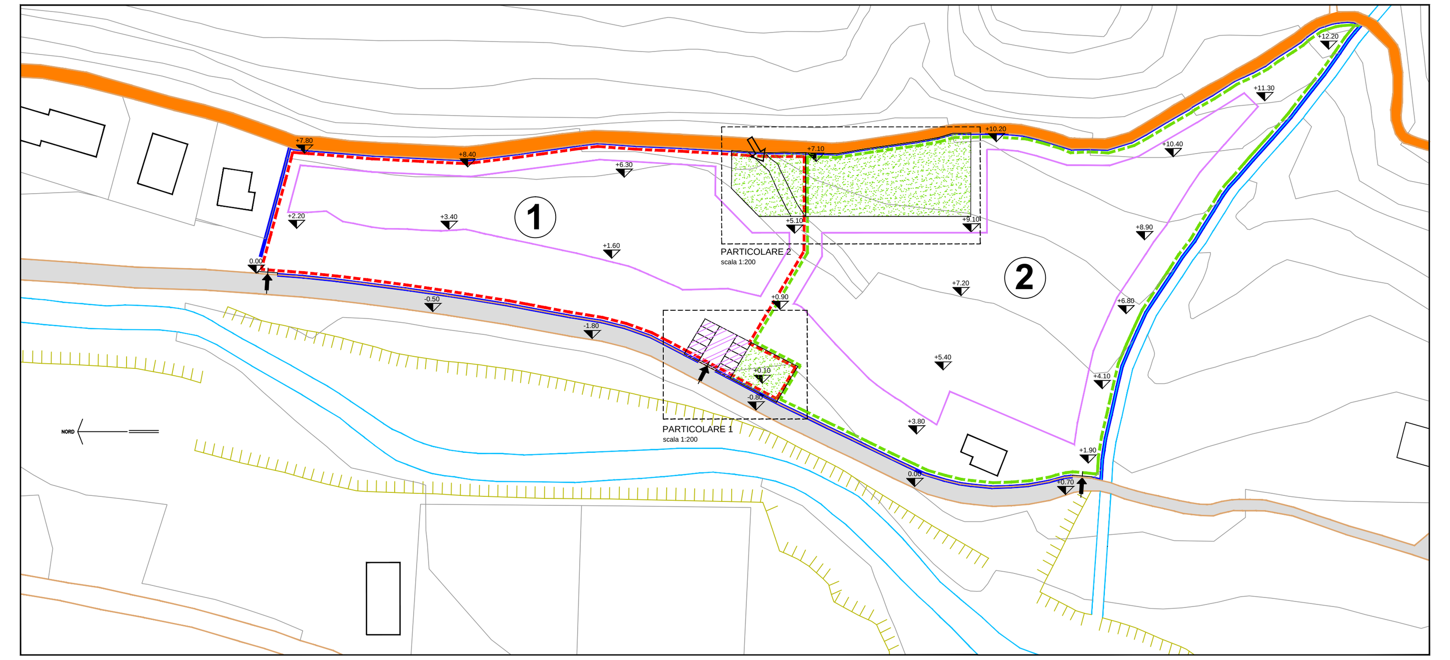

LEGENDA

- Perimetro P.U.A. modificato
- Ambito territoriale 1° stralcio
- Ambito territoriale 2° stralcio
- Sagoma limite per l'edificabilità
- Sede stradale esistente
- Nuova sede stradale
- Area a parcheggio
- Area a verde
- Passo carraio
- Accesso carrabile
- Accesso ciclopedonale
- Lotti edificabili
- Sterri
- Riporti

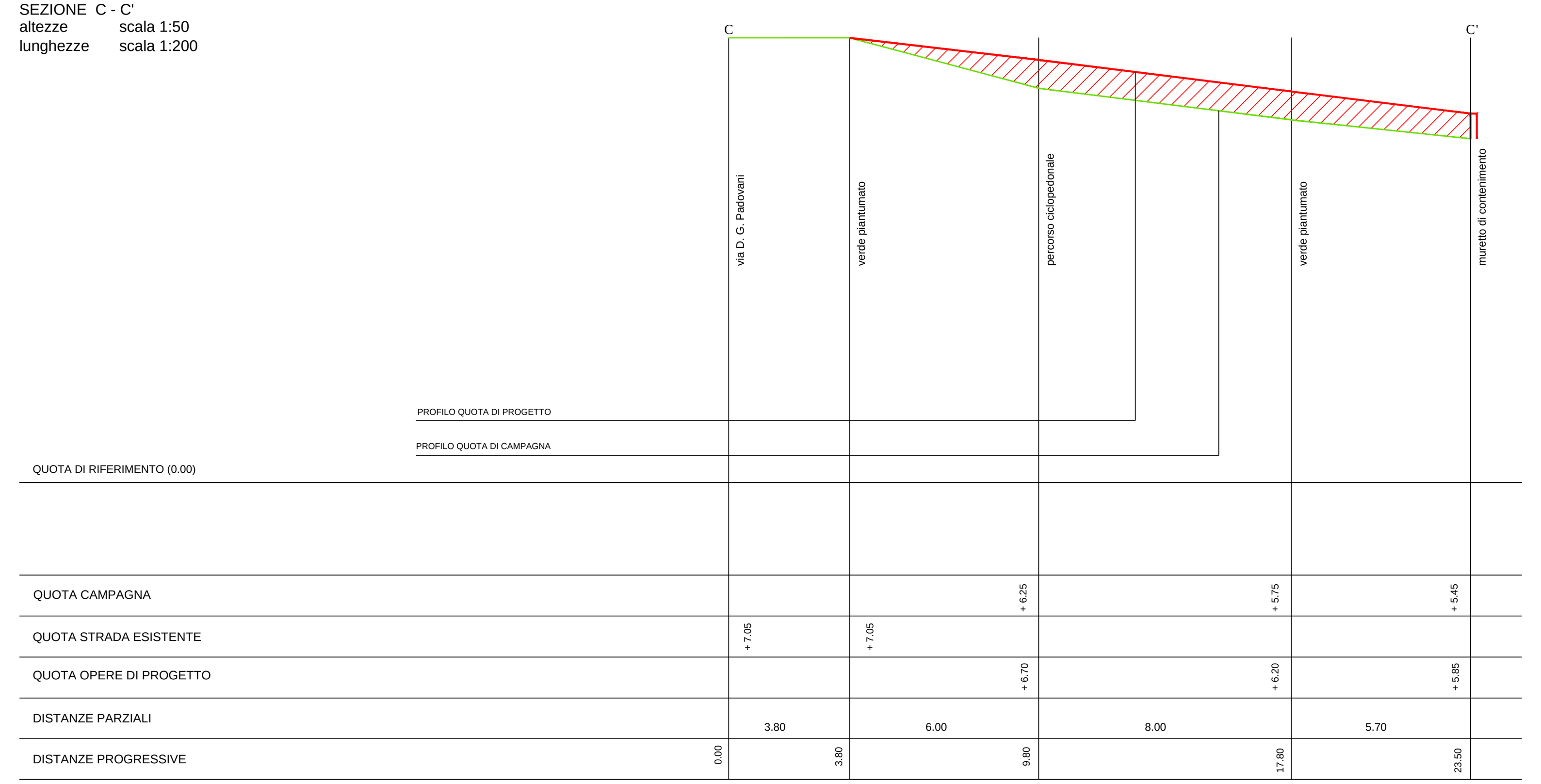

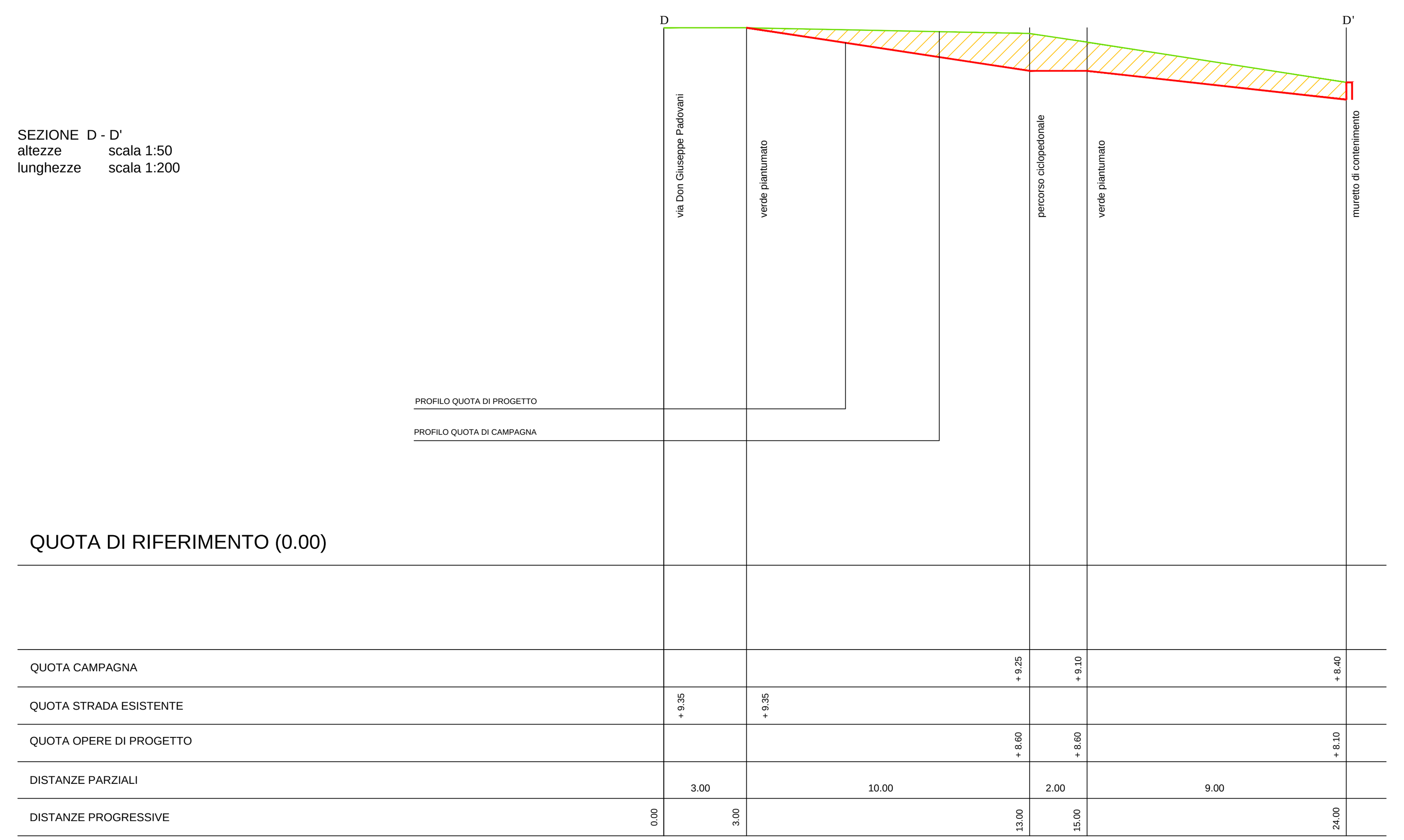

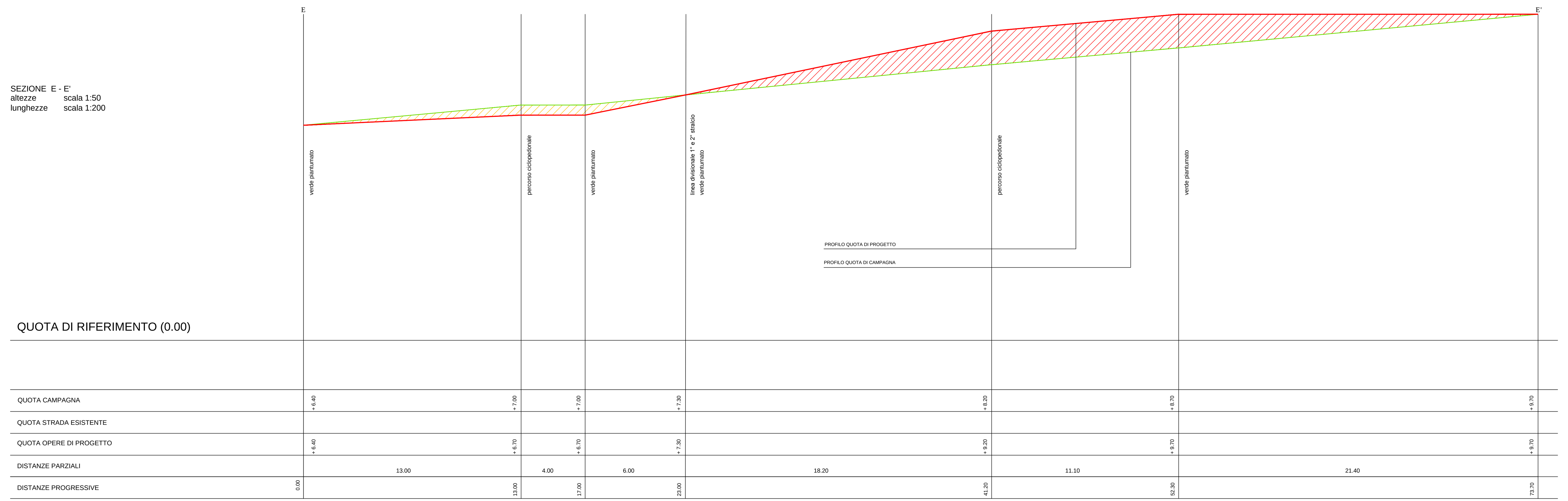

PARTICOLARI AREA VERDE E PARCHEGGIO
scala 1:200

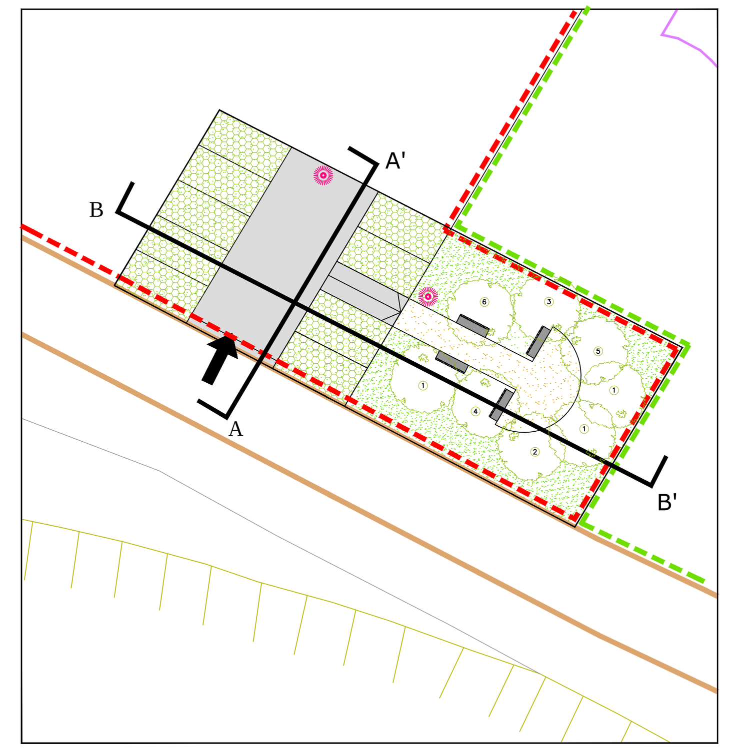

PARTICOLARE 1

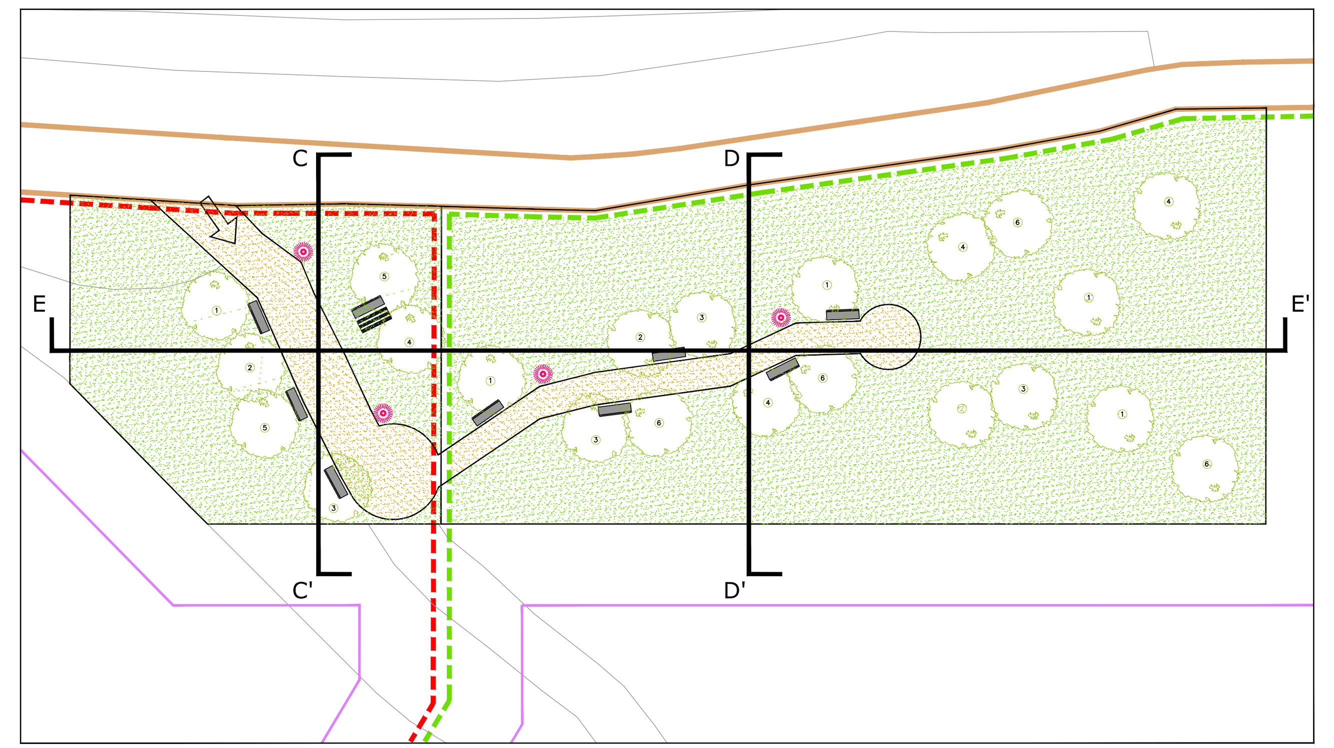

PARTICOLARE 2

LEGENDA

- Pavimentazione bituminosa
- Pavimentazione green-park
- Pavimentazione bituminosa colorata
- Zona verde
- Panchina
- Tavolo e panche
- Punto illuminazione
- Essenze arboree
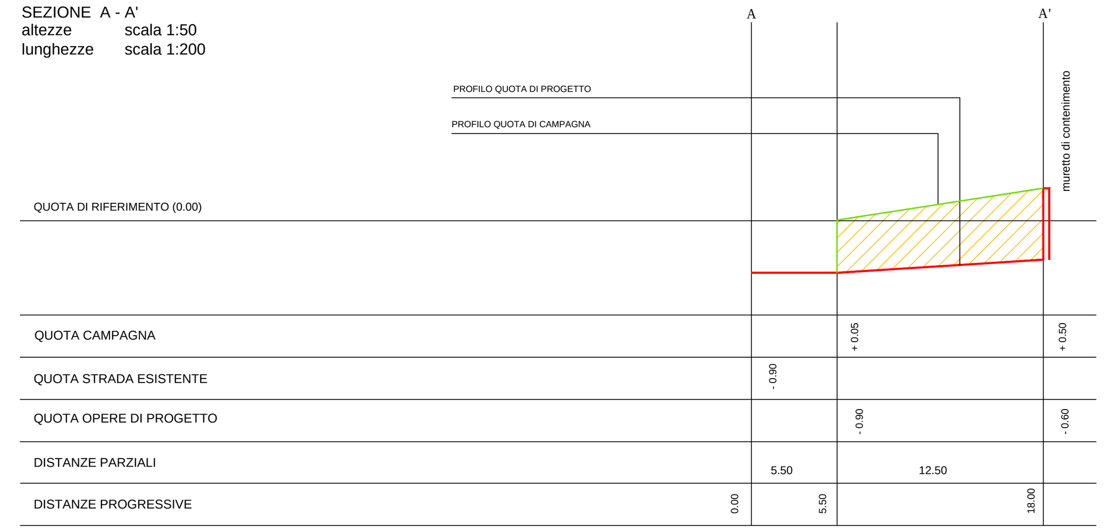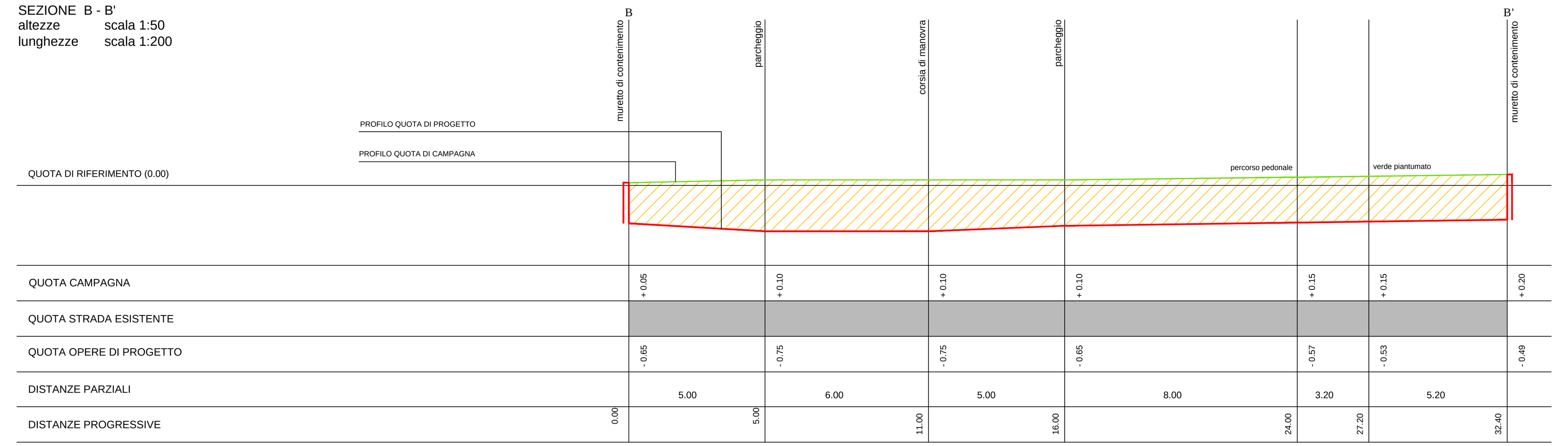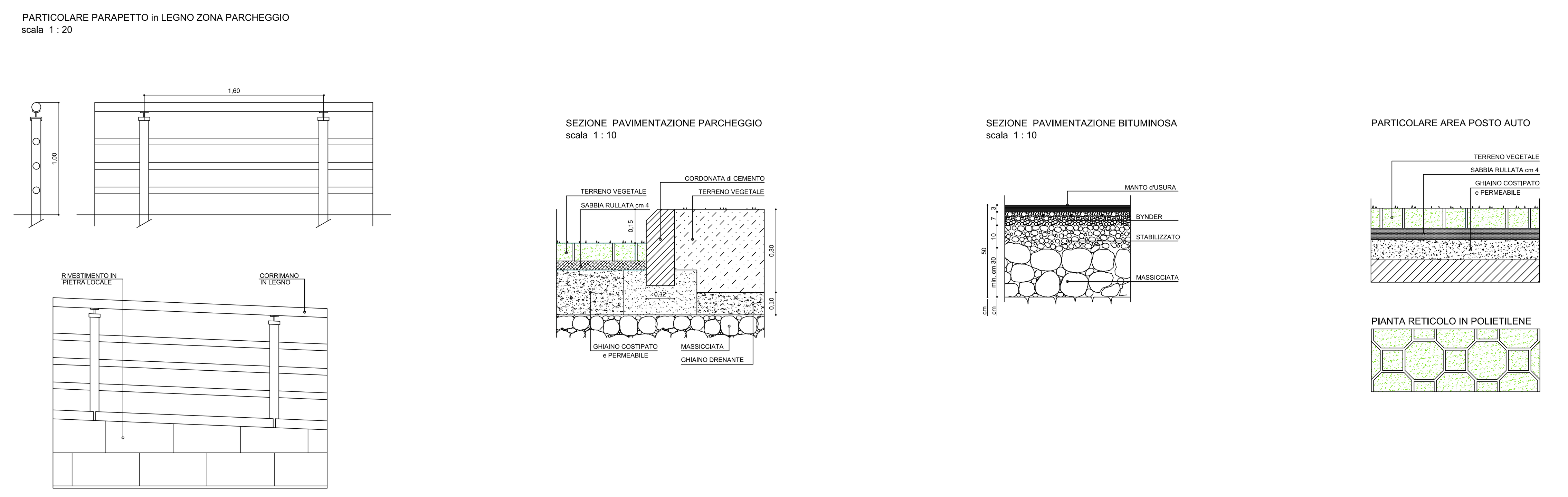
FRAXINUS EXCELSIOR (1–3–5)
ACER PLATANOIDES (2–4–6)