



**REGIONE DEL VENETO**

giunta regionale

**PIANI DI GESTIONE**

**Quadro di sintesi**

## Piano di Gestione – n° 1

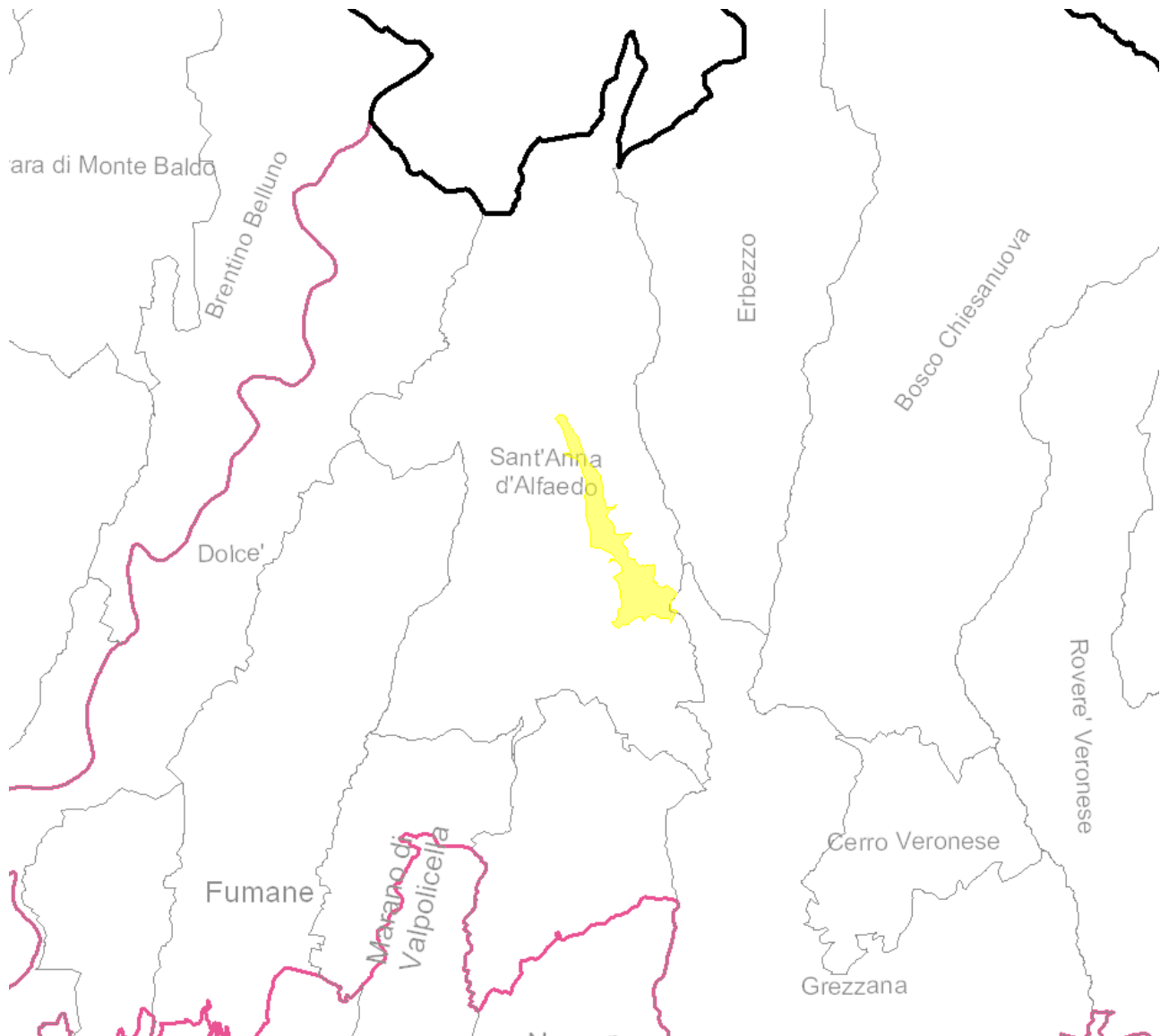

**Sito/i:** IT3210006 “Monti Lessini: Ponte di Veja, Vaio della Marciora”

**Ente Redattore:** Ente Parco Naturale Regionale della Lessinia

**Provincia/e:** Verona

**Comune/i:** Grezzana; Sant'Anna d'Alfaedo

**Comunità Montana/e:** Comunità Montana della Lessinia

**Approfondimenti sullo stato di avanzamento dell'elaborazione del piano e sul procedimento per le consultazioni:**

## Piano di Gestione – n° 2

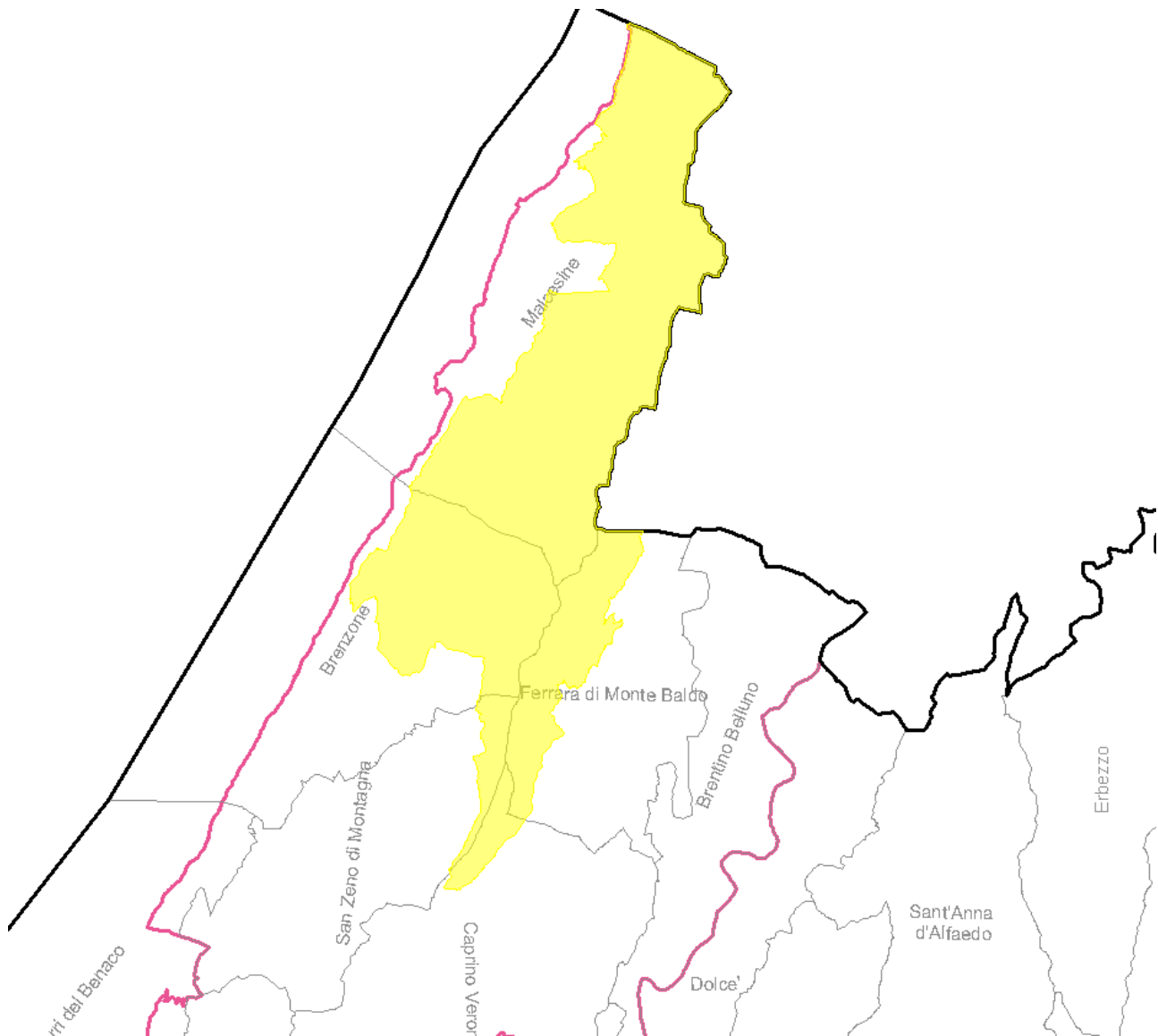

**Sito/i:** IT3210039 “Monte Baldo Ovest”

**Ente Redattore:** Comunità Montana del Baldo

**Provincia/e:** Verona

**Comune/i:** Brenzone; Caprino Veronese; Ferrara di Monte Baldo; Malcesine; San Zeno di Montagna

**Comunità Montana/e:** Comunità Montana del Baldo

**Altro/i Ente/i:** Azienda Regionale Veneto Agricoltura

**Approfondimenti sullo stato di avanzamento dell’elaborazione del piano e sul procedimento per le consultazioni:** <http://www.comunitamontanabaldo.vr.it/piani%20di%20gestionezps.html>

## Piano di Gestione – n° 3

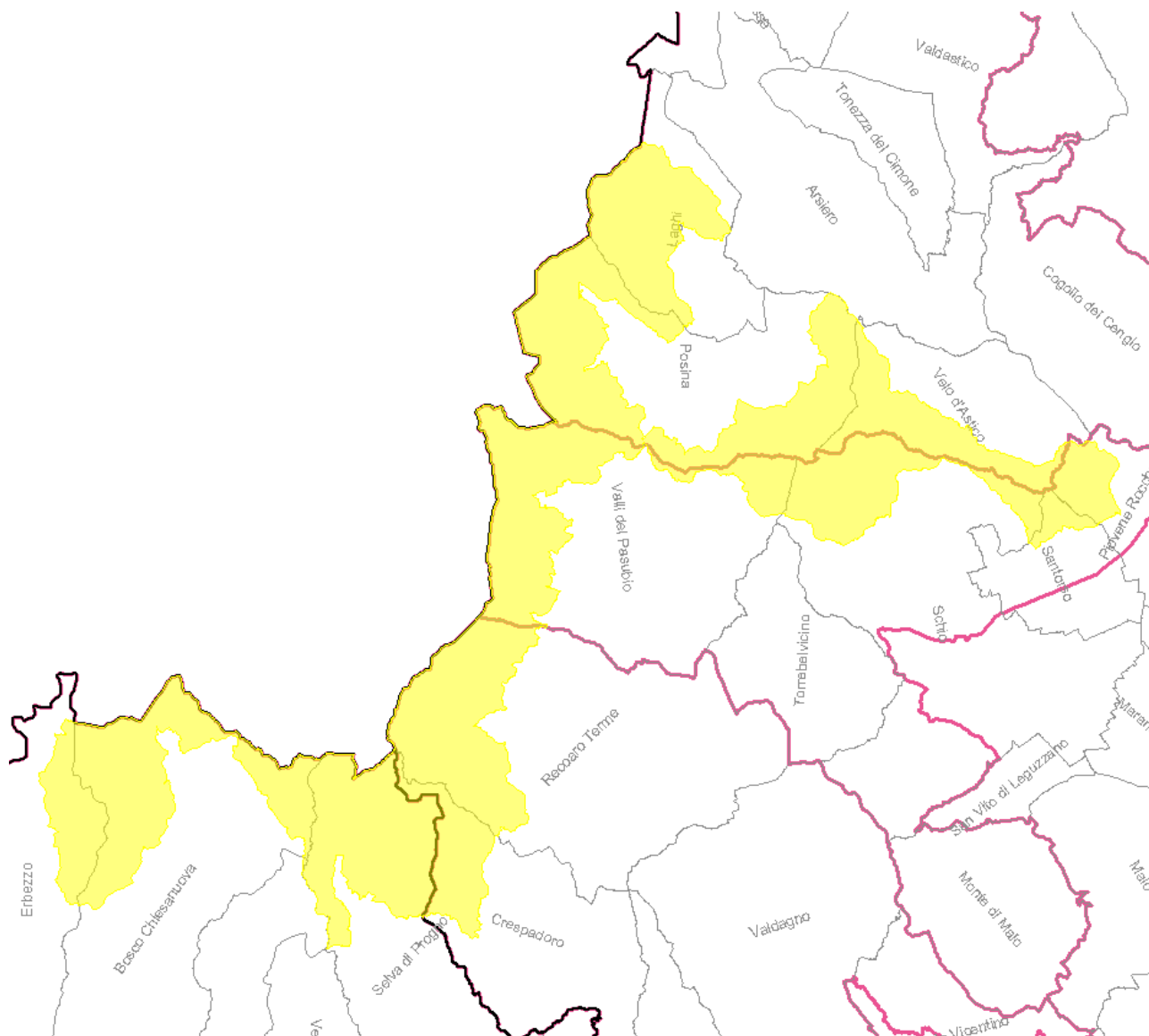

**Sito/i:** IT3210040 “Monti Lessini - Pasubio - Piccole Dolomiti Vicentine”

**Ente Redattore:** Ente Parco Regionale della Lessinia

**Provincia/e:** Verona, Vicenza

**Comune/i:** Arsiero (VI); Bosco Chiesanuova (VR); Crespadoro (VI); Erbezzo (VR); Laghi (VI); Pieve di Rocchette (VI); Posina (VI); Recoaro Terme (VI); Rovere' Veronese (VR); Santorso (VI); Schio (VI); Solva di Prognò (VR); Valli del Pasubio (VI); Velo d'Astico (VI)

**Comunità Montana/e:** Comunità Montana Agno-Chiampo; Comunità Montana Alto Astico e Posina; Comunità Montana Leogra-Timonchio; Comunità Montana della Lessinia

**Altro/i Ente/i:** Azienda Regionale Veneto Agricoltura

**Approfondimenti sullo stato di avanzamento dell'elaborazione del piano e sul procedimento per le consultazioni:**

## Piano di Gestione – n° 4

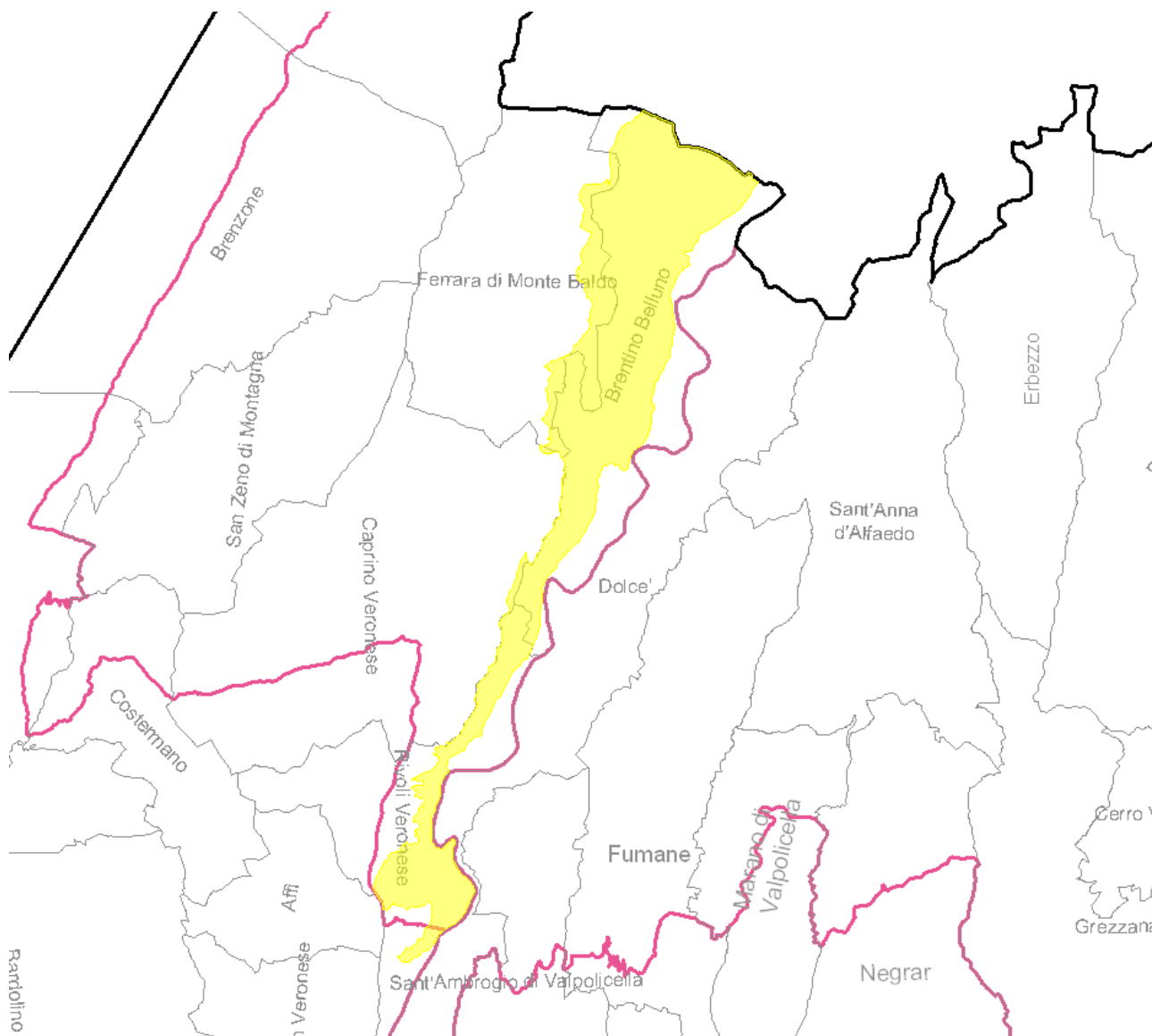

**Sito/i:** IT3210041 “Monte Baldo Est”

**Ente Redattore:** Comunità Montana del Baldo

**Provincia/e:** Verona

**Comune/i:** Brentino Belluno; Caprino Veronese; Ferrara di Monte Baldo; Rivoli Veronese

**Comunità Montana/e:** Comunità Montana del Baldo

**Altro/i Ente/i:** Azienda Regionale Veneto Agricoltura

**Approfondimenti sullo stato di avanzamento dell’elaborazione del piano e sul procedimento per le consultazioni:** <http://www.comunitamontanabaldo.vr.it/piani%20di%20gestionezps.html>

## Piano di Gestione – n° 5

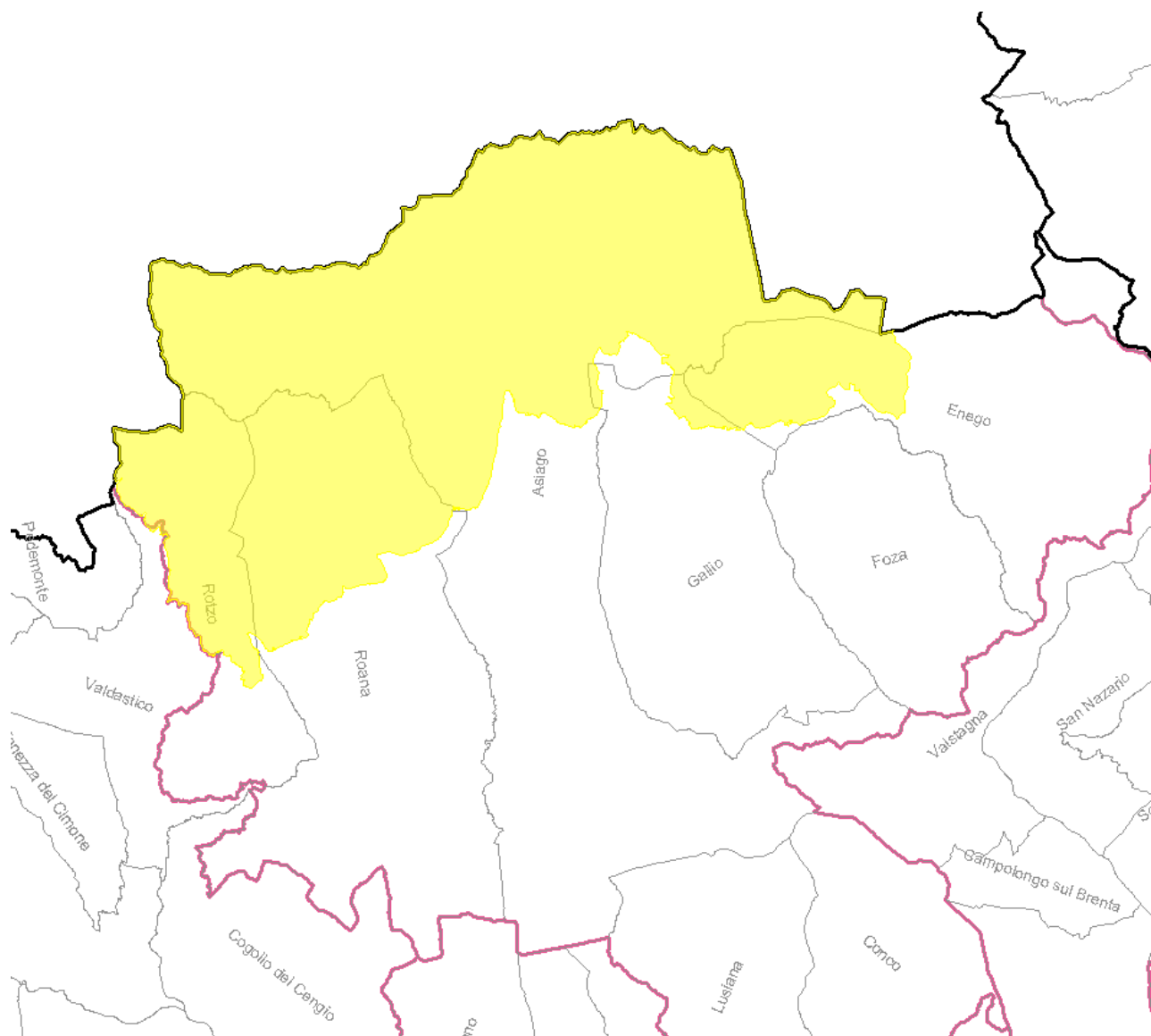

**Sito/i:** IT3220036 “Altopiano dei Sette Comuni”

**Ente Redattore:** Comunità Montana Spettabile Reggenza dei Sette Comuni

**Provincia/e:** Vicenza

**Comune/i:** Asiago; Enego; Gallio; Roana; Rotzo; Valdastico

**Comunità Montana/e:** Comunità Montana Spettabile Reggenza dei Sette Comuni

**Approfondimenti sullo stato di avanzamento dell’elaborazione del piano e sul procedimento per le consultazioni:** <http://pianogestionezps-altopiano7comuni.blogspot.com/>

## Piano di Gestione – n° 6

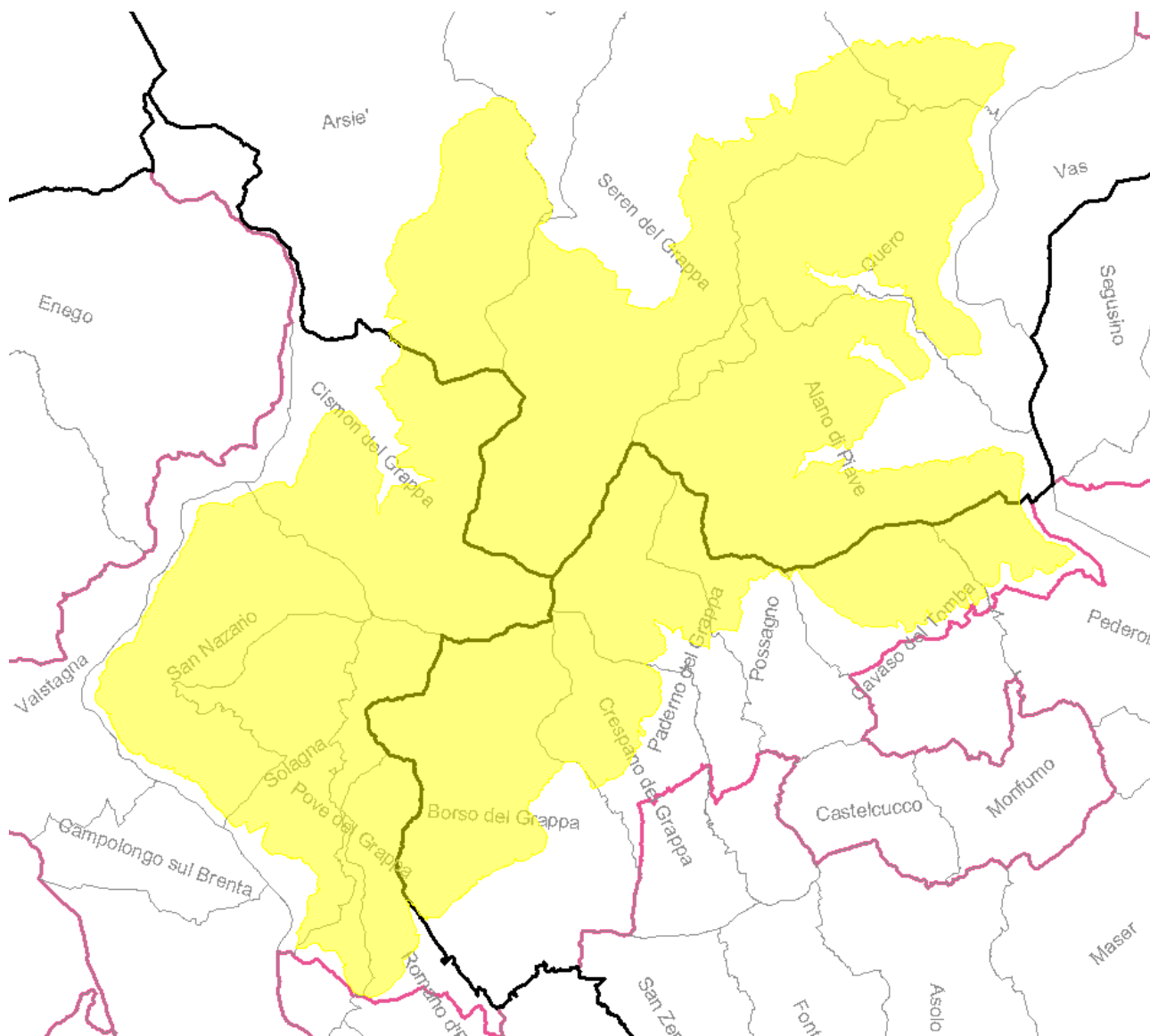

**Sito/i:** IT3230022 “Massiccio del Grappa”

**Ente Redattore:** Comunità Montana Feltrina

**Provincia/e:** Belluno, Verona, Vicenza

**Comune/i:** Alano di Piave (BL); Arsie' (BL); Borso del Grappa (TV); Cavaso del Tomba (TV); Cison del Grappa (VI); Crespano del Grappa (TV); Feltre (BL); Fonzaso (BL); Paderno del Grappa (TV); Pederobba (TV); Possagno (TV); Pove del Grappa (VI); Quero (BL); Romano d'Ezzelino (VI); San Nazario (VI); Seren del Grappa (BL); Solagna (VI)

**Comunità Montana/e:** Comunità Montana Feltrina; Comunità Montana del Grappa; Comunità Montana del Brenta

**Altro/i Ente/i:** Azienda Regionale Veneto Agricoltura

**Approfondimenti sullo stato di avanzamento dell'elaborazione del piano e sul procedimento per le consultazioni:**

[http://www.feltrino.bl.it/opencms/cmsinternaente.act?dir=/opencms/opencms/CMF/CMF/Vivere/Ufficio\\_Tecnico-Agricoltura/rete\\_natura\\_2000/index.html](http://www.feltrino.bl.it/opencms/cmsinternaente.act?dir=/opencms/opencms/CMF/CMF/Vivere/Ufficio_Tecnico-Agricoltura/rete_natura_2000/index.html)

## Piano di Gestione – n° 7

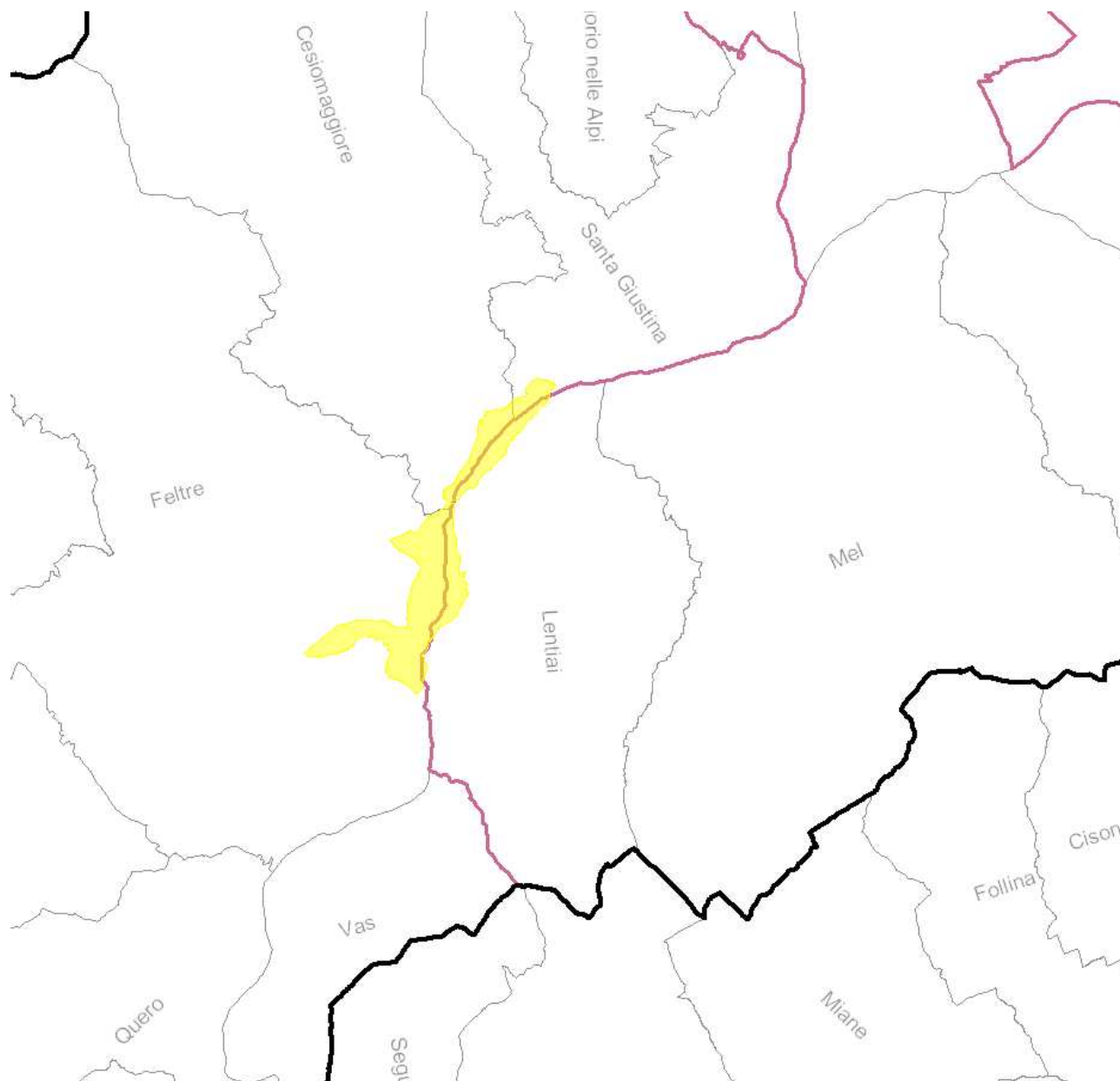

**Sito/i:** IT3230032 “Lago di Busche - Vincheto di Cellarda – Fontane”

**Ente Redattore:** Comunità Montana Feltrina

**Provincia/e:** Belluno

**Comune/i:** Cesiomaggiore; Feltre; Lentiai; Santa Giustina

**Comunità Montana/e:** Comunità Montana Feltrina; Comunità Montana Val Belluna

**Altro/i Ente/i:** Corpo Forestale dello Stato

**Approfondimenti sullo stato di avanzamento dell'elaborazione del piano e sul procedimento per le consultazioni:**

[http://www.feltrino.bl.it/opencms/cmsinternaente.act?dir=/opencms/opencms/CMF/CMF/Vivere/Ufficio\\_Tecnico-Agricoltura/rete\\_natura\\_2000/index.html](http://www.feltrino.bl.it/opencms/cmsinternaente.act?dir=/opencms/opencms/CMF/CMF/Vivere/Ufficio_Tecnico-Agricoltura/rete_natura_2000/index.html)

## Piano di Gestione – n° 8

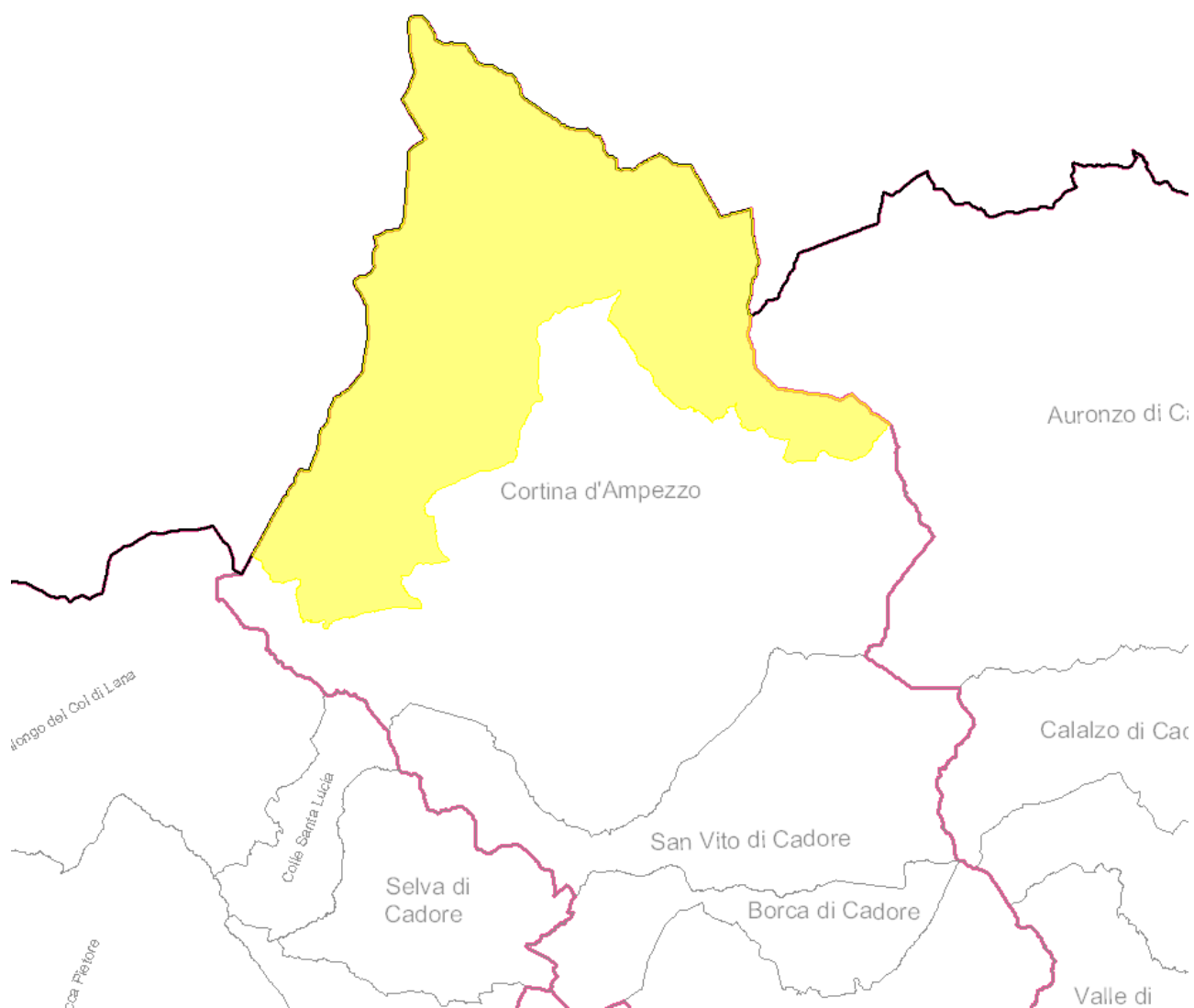

**Sito/i:** IT3230071 “Dolomiti di Ampezzo”

**Ente Redattore:** Ente Parco Naturale delle Dolomiti d'Ampezzo

**Provincia/e:** Belluno

**Comune/i:** Cortina d'Ampezzo

**Comunità Montana/e:** Comunità Montana della Valle del Boite

**Approfondimenti sullo stato di avanzamento dell'elaborazione del piano e sul procedimento per le consultazioni:**

## Piano di Gestione – n° 9

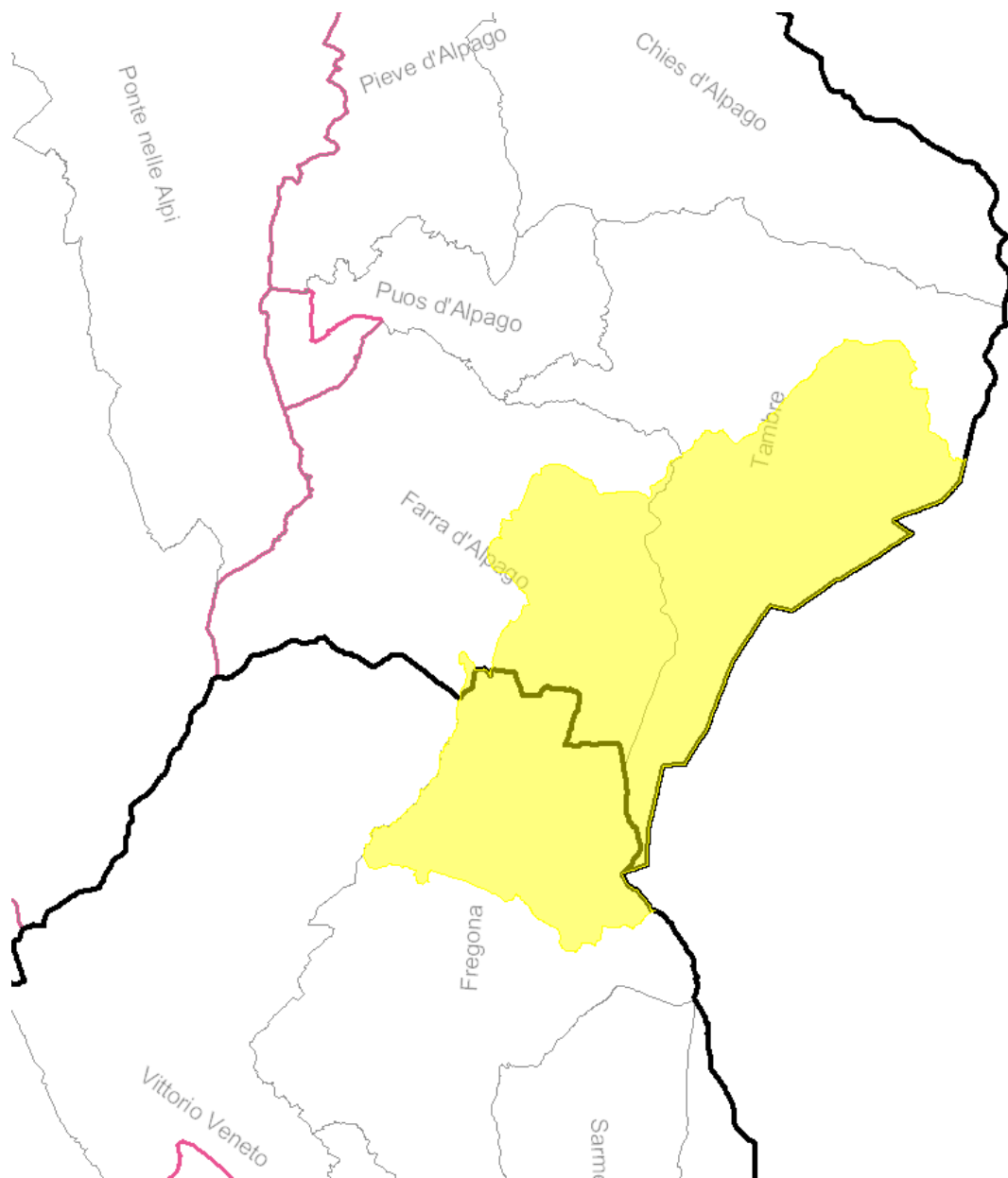

**Sito/i:** IT3230077 “Foresta del Cansiglio”

**Ente Redattore:** Azienda Regionale Veneto Agricoltura

**Provincia/e:** Belluno, Treviso

**Comune/i:** Farra d'Alpago (BL); Tambre (BL); Fregona (TV); Vittorio Veneto (TV)

**Comunità Montana/e:** Comunità Montana dell'Alpago; Comunità Montana delle Prealpi Trevigiane

**Altro/i Ente/i:** Corpo Forestale dello Stato

**Approfondimenti sullo stato di avanzamento dell'elaborazione del piano e sul procedimento per le consultazioni:**

<http://www.venetoagricoltura.org/content.php?IDSX=2&SIDSX=101>

## Piano di Gestione – n° 10

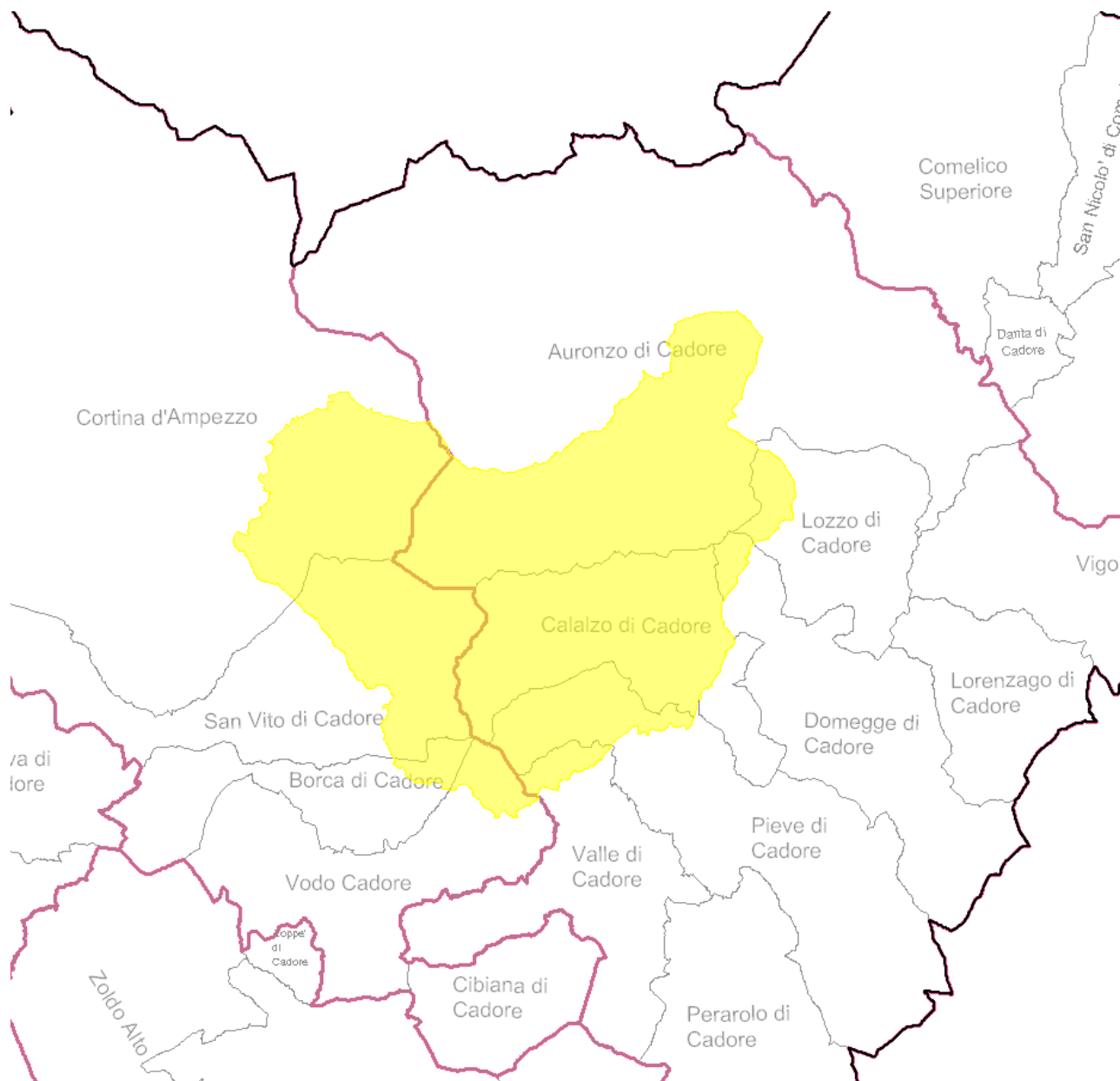

**Sito/i:** IT3230081 “Gruppo Antelao - Marmarole – Sorapis”

**Ente Redattore:** Comunità Montana Centro Cadore

**Provincia/e:** Belluno

**Comune/i:** Auronzo di Cadore; Borca di Cadore; Calalzo di Cadore; Cortina d'Ampezzo; Domegge di Cadore; Lozzo di Cadore; Pieve di Cadore; San Vito di Cadore; Valle di Cadore; Vodo Cadore

**Comunità Montana/e:** Comunità Montana Centro Cadore; Comunità Montana della Valle del Boite

**Altro/i Ente/i:** Corpo Forestale dello Stato; Ente Parco Naturale delle Dolomiti d'Ampezzo

**Approfondimenti sullo stato di avanzamento dell'elaborazione del piano e sul procedimento per le consultazioni:**

## Piano di Gestione – n° 11

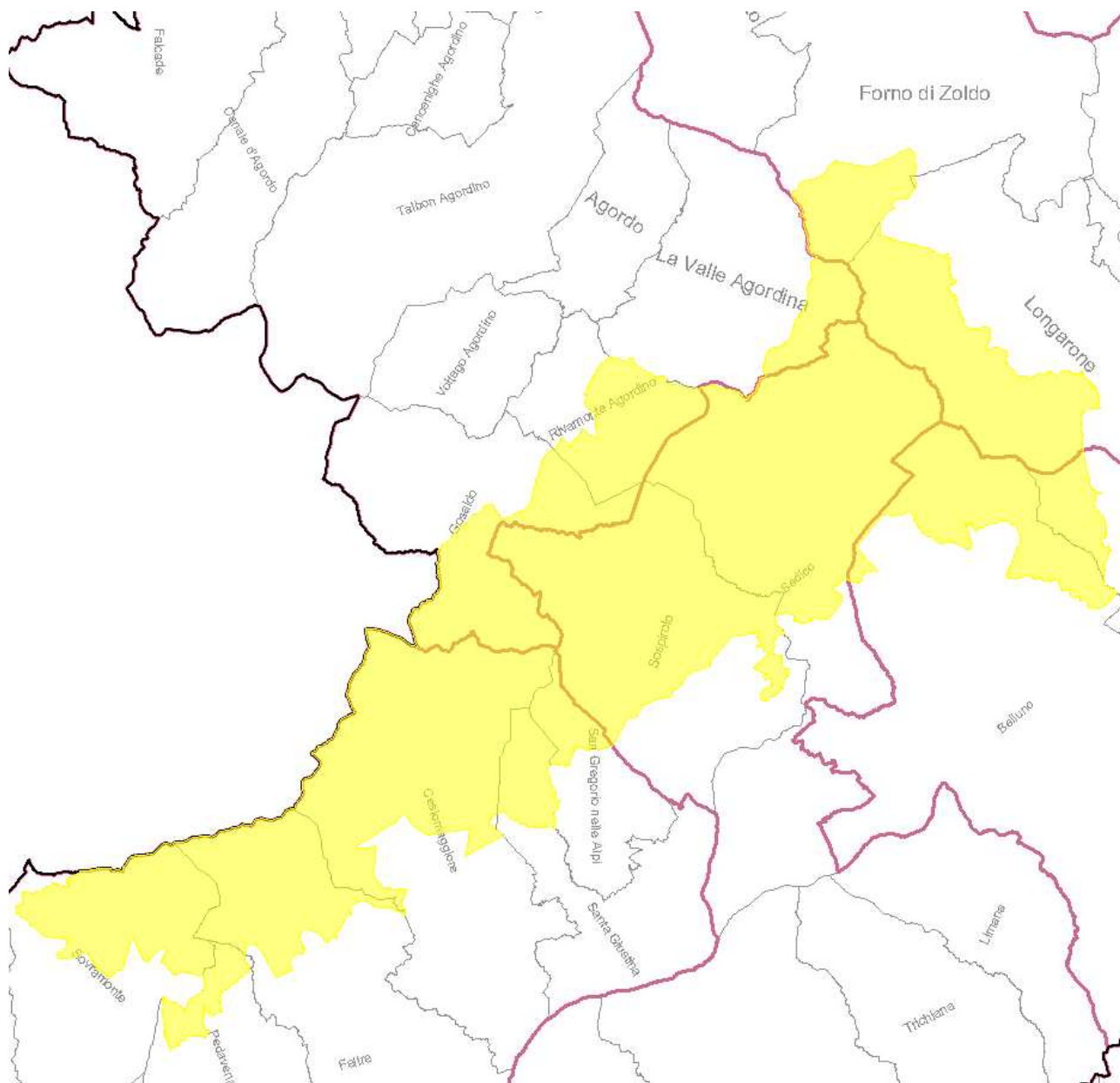

**Sito/i:** IT3230083 “Dolomiti Feltrine e Bellunesi”

**Ente Redattore:** Ente Parco Nazionale Dolomiti Bellunesi

**Provincia/e:** Belluno

**Comune/i:** Belluno; Cesiomaggiore; Feltre; Forno di Zoldo; Gosaldo; La Valle Agordina; Longarone; Pedavena; Ponte nelle Alpi; Rivamonte Agordino; San Gregorio nelle Alpi; Santa Giustina; Sedico; Sospirolo; Sovramonte

**Comunità Montana/e:** Comunità Montana Agordina; Comunità Montana Belluno-Ponte nelle Alpi; Comunità Montana Cadore-Longaronese-Zoldano; Comunità Montana Feltrina; Comunità Montana Val Belluna

**Altro/i Ente/i:** Azienda Regionale Veneto Agricoltura; Corpo Forestale dello Stato

**Approfondimenti sullo stato di avanzamento dell'elaborazione del piano e sul procedimento per le consultazioni:** <http://www.dolomitipark.it/it/page.php?id=343>

**Piano di Gestione – n° 12**

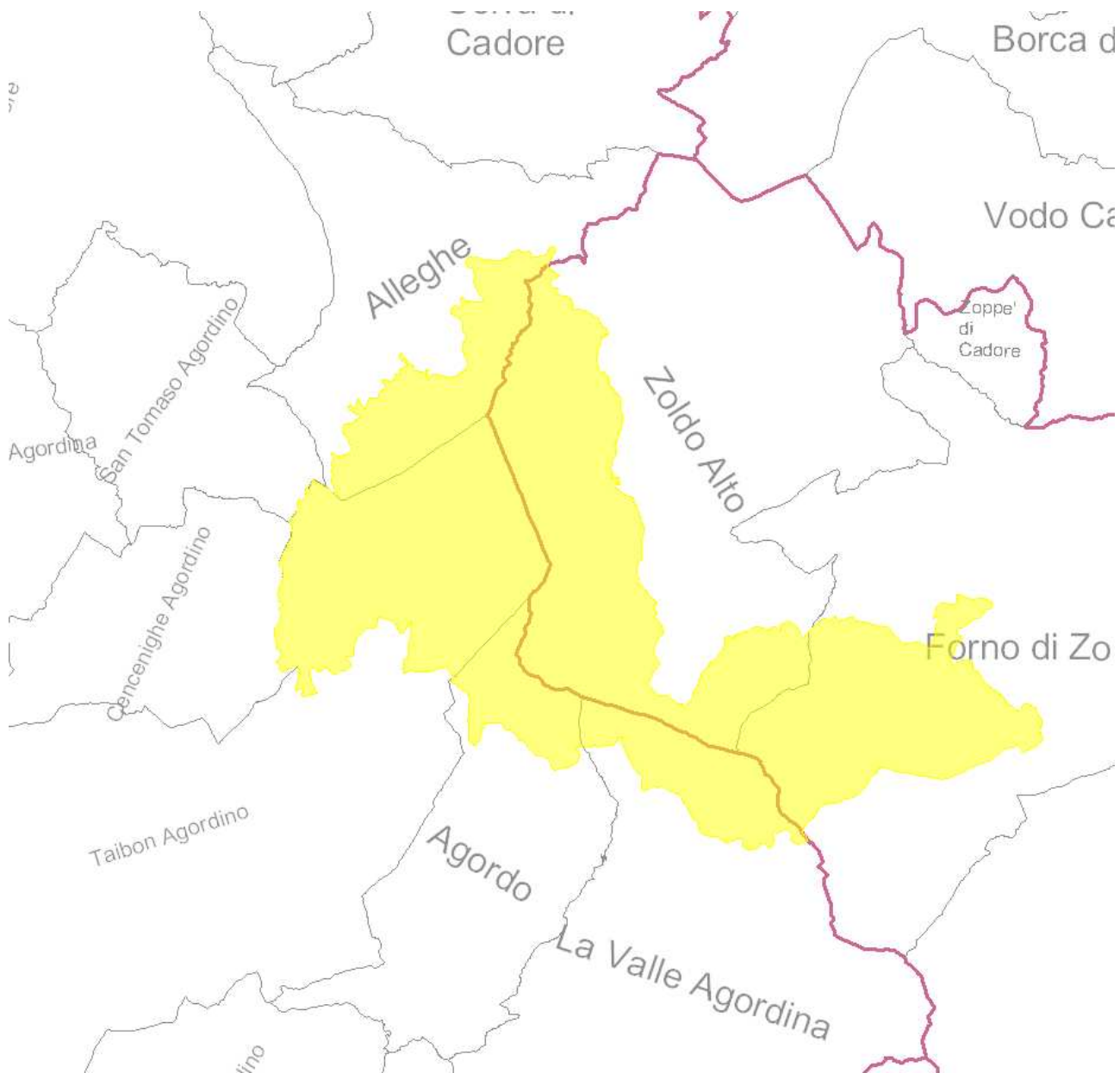

**Sito/i:** IT3230084 “Civetta - Cime di San Sebastiano”

**Ente Redattore:** Comunità Montana Cadore – Longaronese – Zoldo

**Provincia/e:** Belluno

**Comune/i:** Agordo; Alleghe; Cencenighe Agordino; Forno di Zoldo; La Valle Agordina; Taibon Agordino; Zoldo Alto

**Comunità Montana/e:** Comunità Montana Agordina; Comunità Montana Cadore-Longaronese-Zoldano

**Approfondimenti sullo stato di avanzamento dell'elaborazione del piano e sul procedimento per le consultazioni:**

[http://www.clz.bl.it/opencms/cmsinternacm.act?dir=/opencms/opencms/CMCLZ/territorio/ZPS\\_Civetta\\_San\\_Sebastiano/](http://www.clz.bl.it/opencms/cmsinternacm.act?dir=/opencms/opencms/CMCLZ/territorio/ZPS_Civetta_San_Sebastiano/)

## Piano di Gestione – n° 13

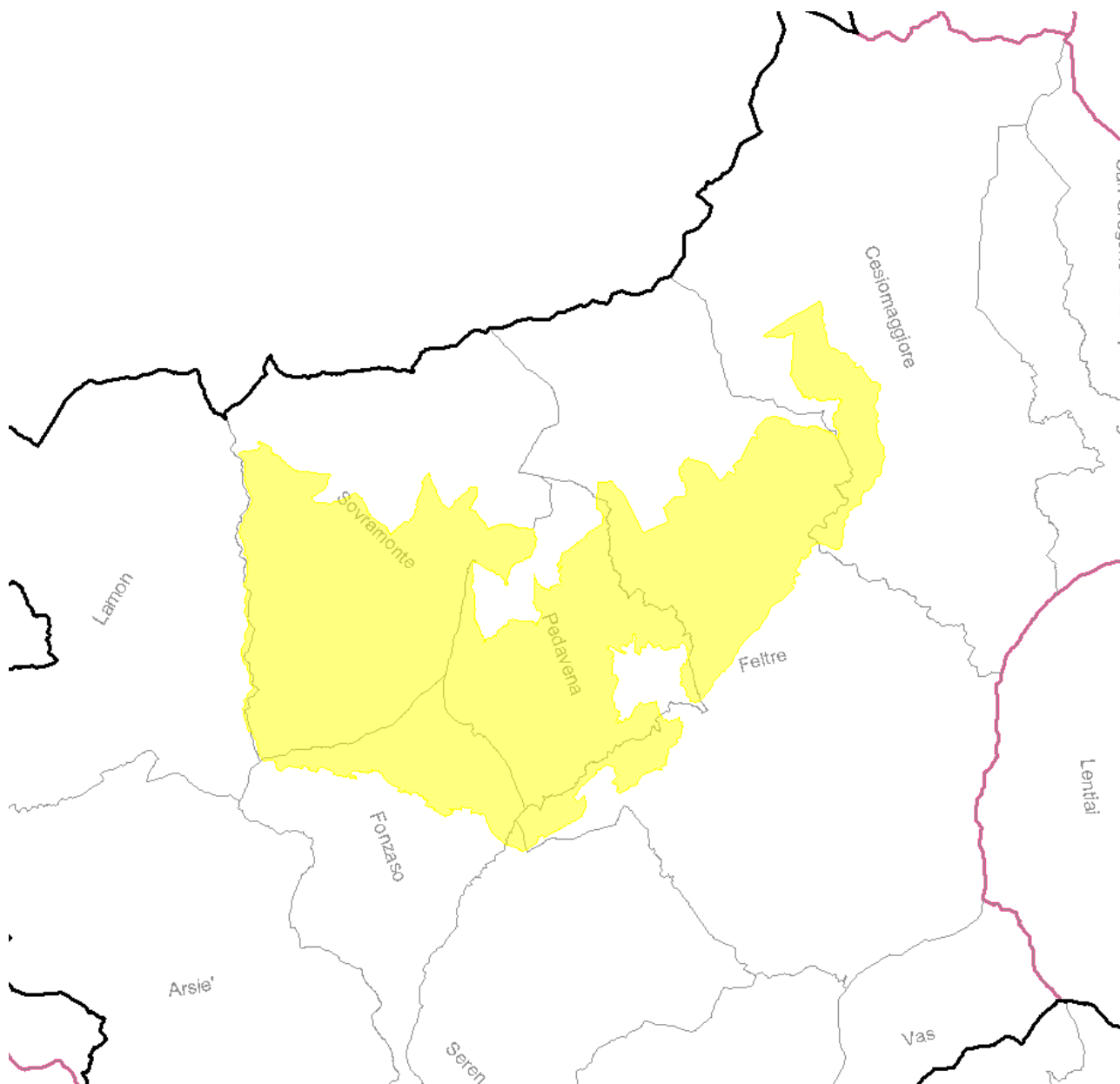

**Sito/i:** IT3230087 “Versante Sud delle Dolomiti Feltrine”

**Ente Redattore:** Ente Parco Nazionale Dolomiti Bellunesi

**Provincia/e:** Belluno

**Comune/i:** Cesiomaggiore; Feltre; Fonzaso; Lamon; Pedavena; Seren del Grappa; Sovramonte

**Comunità Montana/e:** Comunità Montana Feltrina

**Altro/i Ente/i:** Azienda Regionale Veneto Agricoltura

**Approfondimenti sullo stato di avanzamento dell’elaborazione del piano e sul procedimento per le consultazioni:** <http://www.dolomitipark.it/it/page.php?id=343>

## Piano di Gestione – n° 14

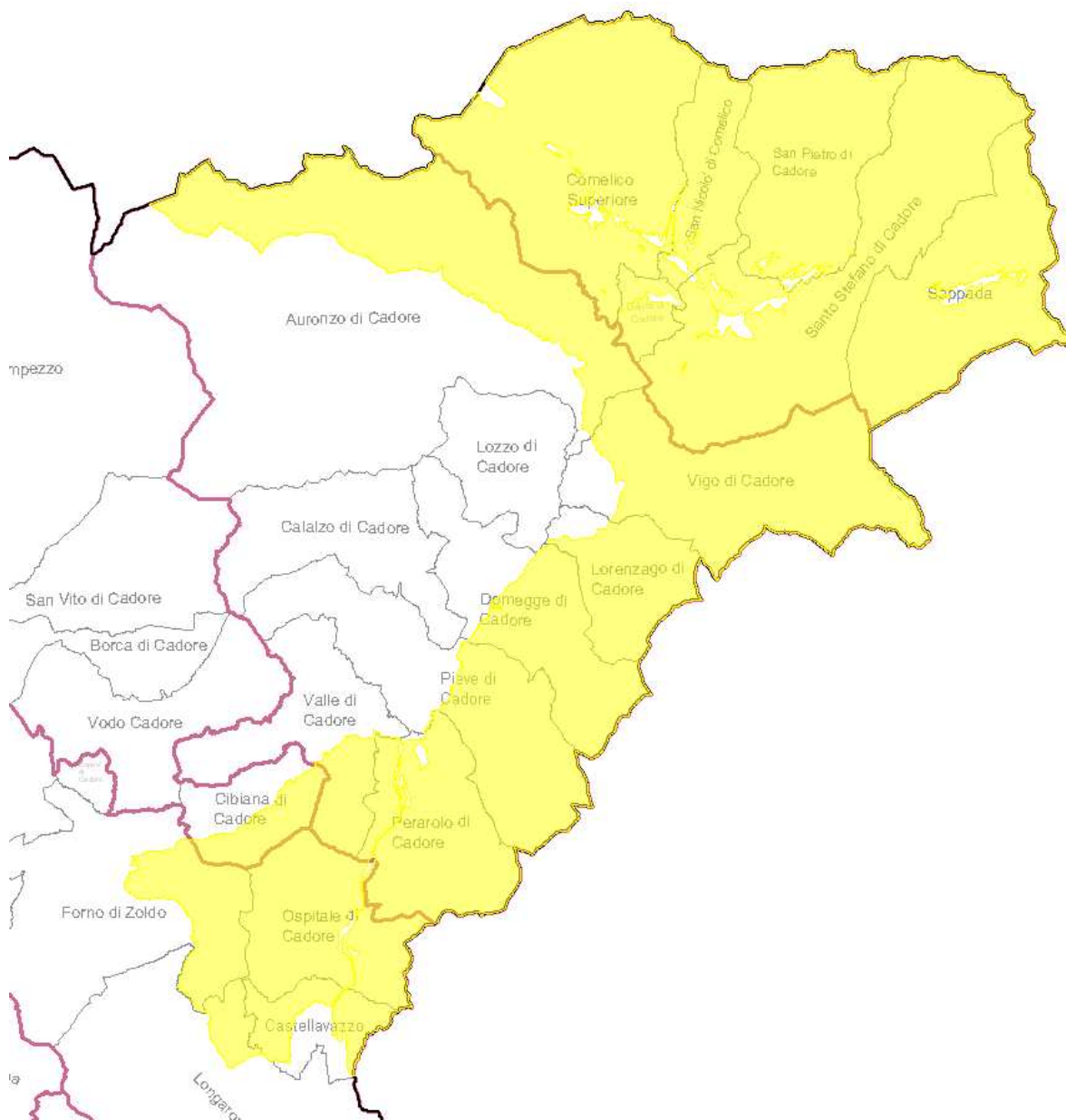

**Sito/i:** IT3230089 “Dolomiti del Cadore e del Comelico”

**Ente Redattore:** Comunità Montana Comelico - Sappada

**Provincia/e:** Belluno

**Comune/i:** Auronzo di Cadore; Castellavazzo; Cibiana di Cadore; Comelico Superiore; Danta di Cadore; Domegge di Cadore; Forno di Zoldo; Longarone; Lorenzago di Cadore; Ospitale di Cadore; Perarolo di Cadore; Pieve di Cadore; San Nicolò di Comelico; San Pietro di Cadore; Santo Stefano di Cadore; Sappada; Valle di Cadore; Vigo di Cadore

**Comunità Montana/e:** Comunità Montana Cadore-Longaronese-Zoldano, Comunità Montana Centro Cadore, Comunità Montana Comelico-Sappada, Comunità Montana della Valle del Boite

**Altro/i Ente/i:** Corpo Forestale dello Stato, Azienda Regionale Veneto Agricoltura

**Approfondimenti sullo stato di avanzamento dell'elaborazione del piano e sul procedimento per le consultazioni:**

<http://www.cmc.it/opencms/welcome.act?news=/opencms/opencms/CMCS/CMCS/PrimoPiano/ZPS.html>



**Altro/i Ente/i:** Azienda Regionale Veneto Agricoltura

**Approfondimenti sullo stato di avanzamento dell'elaborazione del piano e sul procedimento per le consultazioni:**

<http://www.venetoagricoltura.org/content.php?IDSX=2&SIDSX=101>

## Piano di Gestione – n° 16

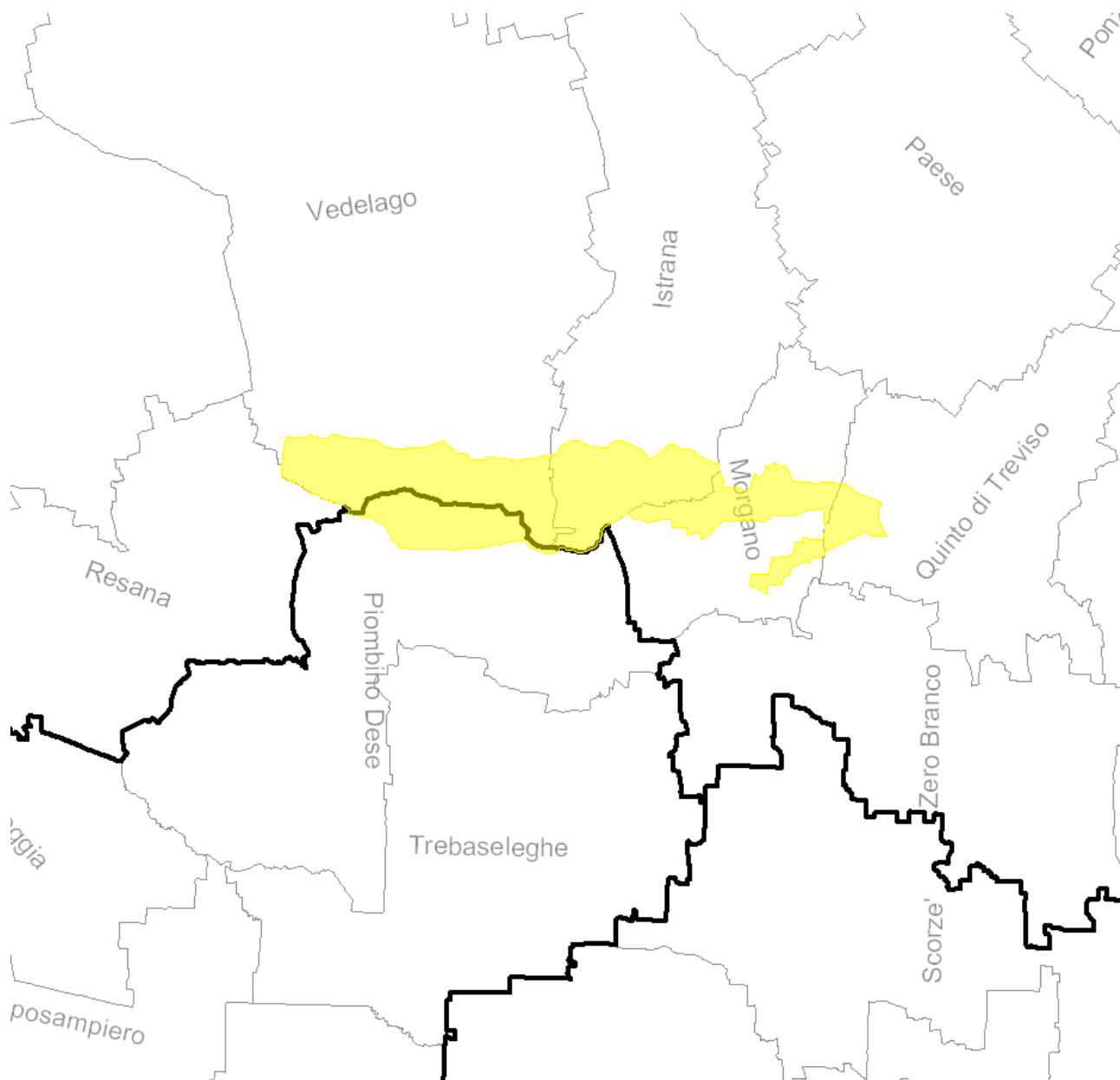

**Sito/i:** IT3240011 “Sile: sorgenti, paludi di Morgano e S.Cristina”

**Ente Redattore:** Ente Parco Regionale del Fiume Sile

**Provincia/e:** Padova, Treviso

**Comune/i:** Istrana (TV); Morgano (TV); Piombino Dese (PD); Quinto di Treviso (TV); Resana (TV); Vedelago (TV)

**Approfondimenti sullo stato di avanzamento dell’elaborazione del piano e sul procedimento per le consultazioni:**

**Piano di Gestione – n° 17**

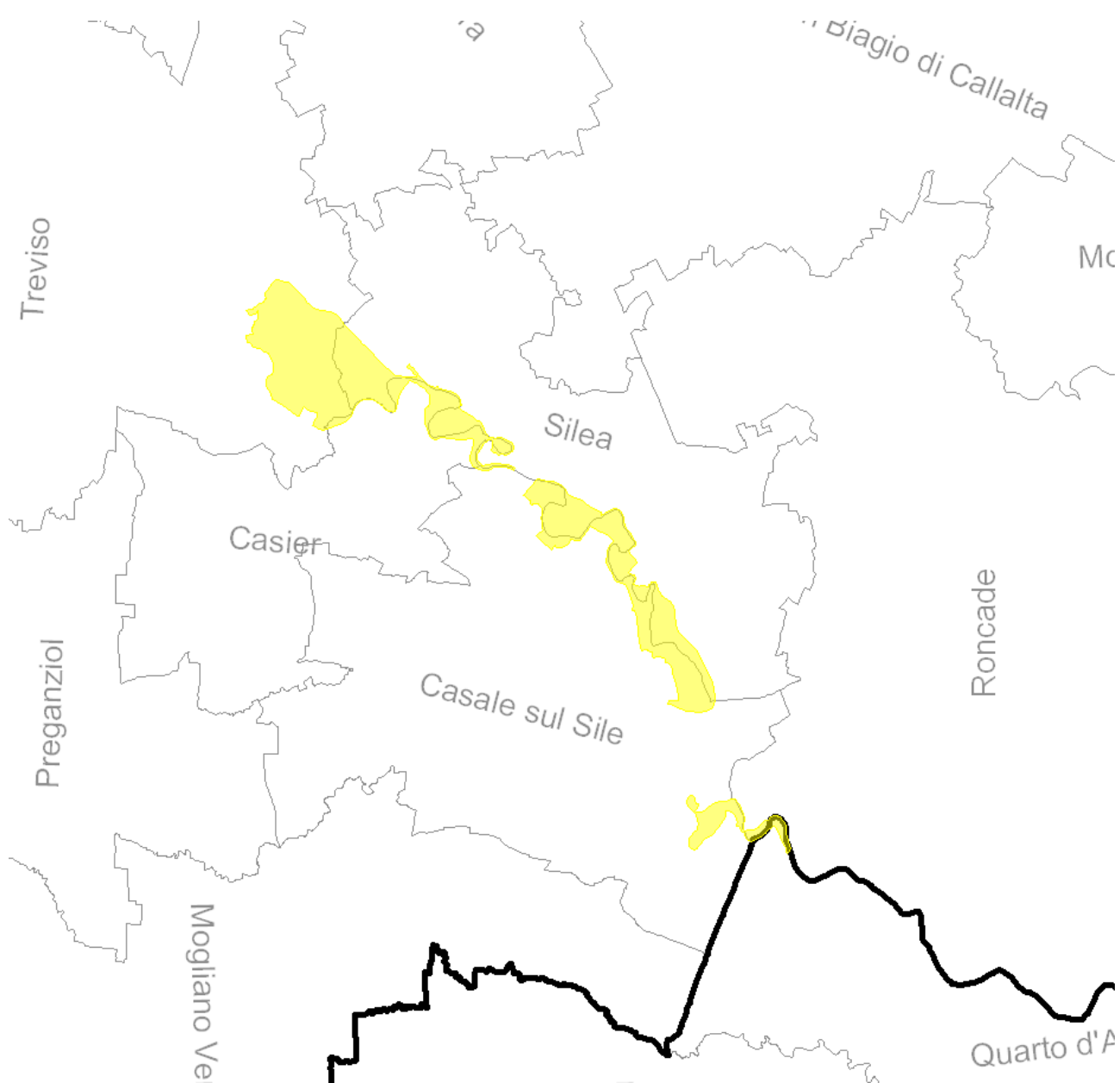

**Sito/i:** IT3240019 “Fiume Sile: Sile Morto e ansa a S.Michele Vecchio”

**Ente Redattore:** Ente Parco Regionale del Fiume Sile

**Provincia/e:** Treviso, Venezia

**Comune/i:** Casale sul Sile (TV); Casier (TV); Quarto d'Altino (VE); Roncade (TV); Silea (TV); Treviso (TV)

**Approfondimenti sullo stato di avanzamento dell’elaborazione del piano e sul procedimento per le consultazioni:**

## Piano di Gestione – n° 18

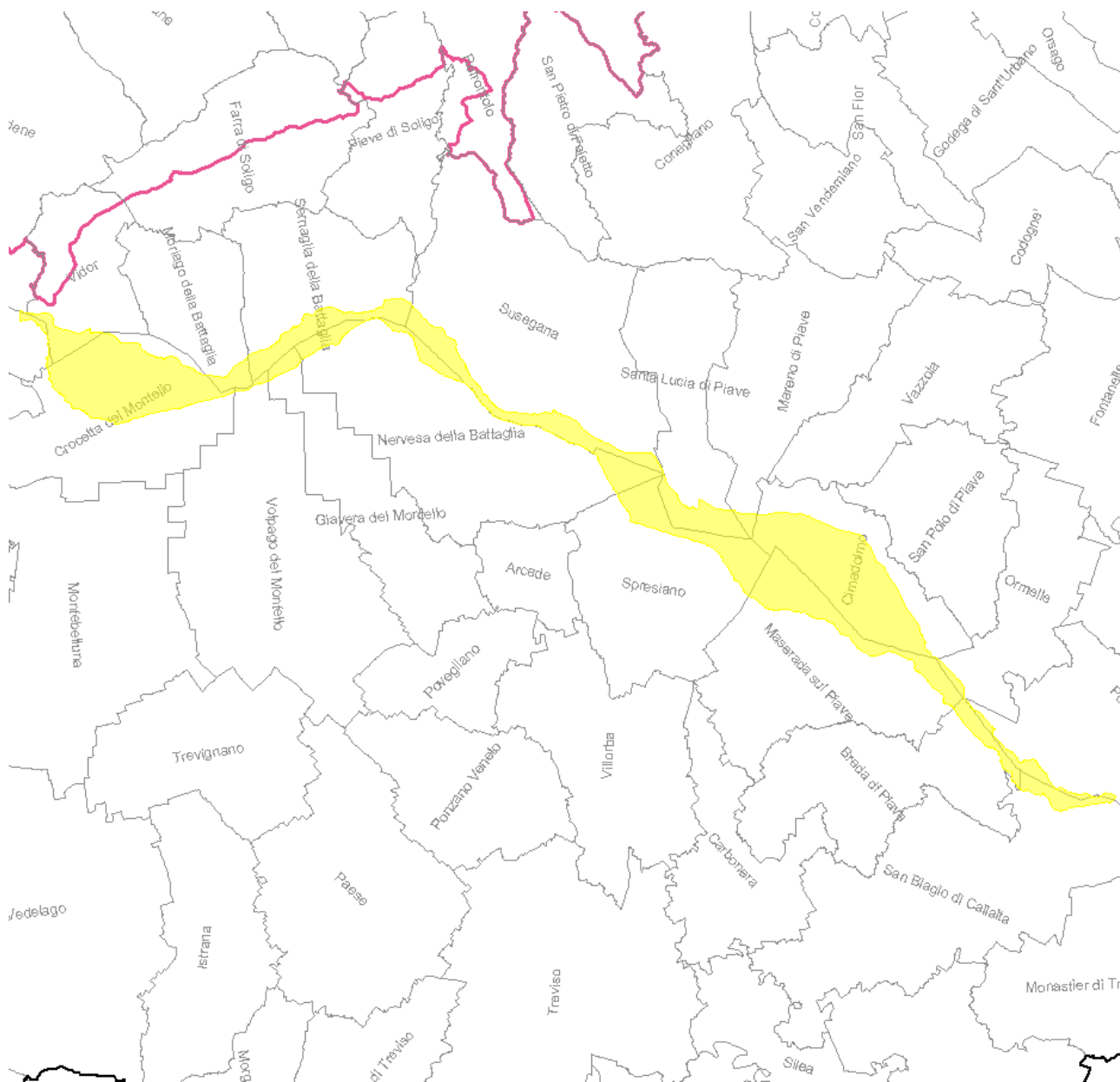

**Sito/i:** IT3240023 “Grave del Piave”

**Ente Redattore:** Provincia di Treviso

**Provincia/e:** Treviso

**Comune/i:** Breda di Piave; Cimadolmo; Crocetta del Montello; Giavera del Montello; Mareno di Piave; Maserada sul Piave; Moriago della Battaglia; Nervesa della Battaglia; Ormelle; Pederobba; Ponte di Piave; San Biagio di Callalta; Santa Lucia di Piave; Sernaglia della Battaglia; Spresiano; Susegana; Valdobbiadene; Vidor; Volpago del Montello

**Altro/i Ente/i:** Corpo Forestale dello Stato

**Approfondimenti sullo stato di avanzamento dell'elaborazione del piano e sul procedimento per le consultazioni:**

## Piano di Gestione – n° 19

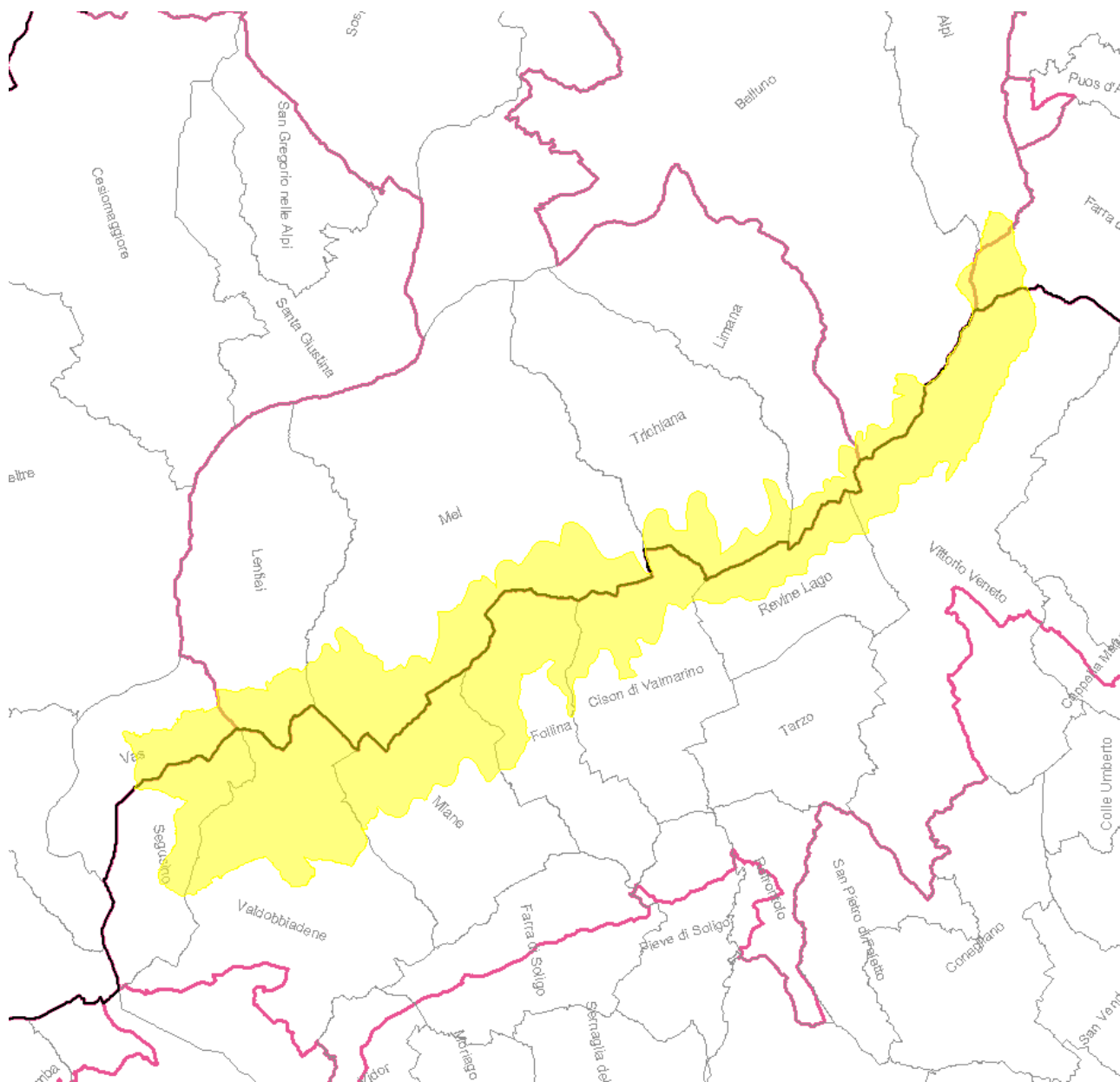

**Sito/i:** IT3240024 “Dorsale prealpina tra Valdobbiadene e Serravalle”

**Ente Redattore:** Comunità Montana Prealpi Trevigiane

**Provincia/e:** Belluno, Treviso

**Comune/i:** Belluno (BL); Cison di Valmarino (TV); Farra d'Alpago (BL); Follina (TV); Lentiai (BL); Limana (BL); Mel (BL); Miane (TV); Ponte nelle Alpi (BL); Revine Lago (TV); Segusino (TV); Trichiana (BL); Valdobbiadene (TV); Vas (BL); Vittorio Veneto (TV)

**Comunità Montana/e:** Comunità Montana Belluno-Ponte nelle Alpi, Comunità Montana dell'Alpago, Comunità Montana Feltrina, Comunità Montana Val Belluna, Comunità Montana delle Prealpi Trevigiane

**Altro/i Ente/i:** Corpo Forestale dello Stato, Azienda Regionale Veneto Agricoltura

**Approfondimenti sullo stato di avanzamento dell'elaborazione del piano e sul procedimento per le consultazioni:**

## Piano di Gestione – n° 20

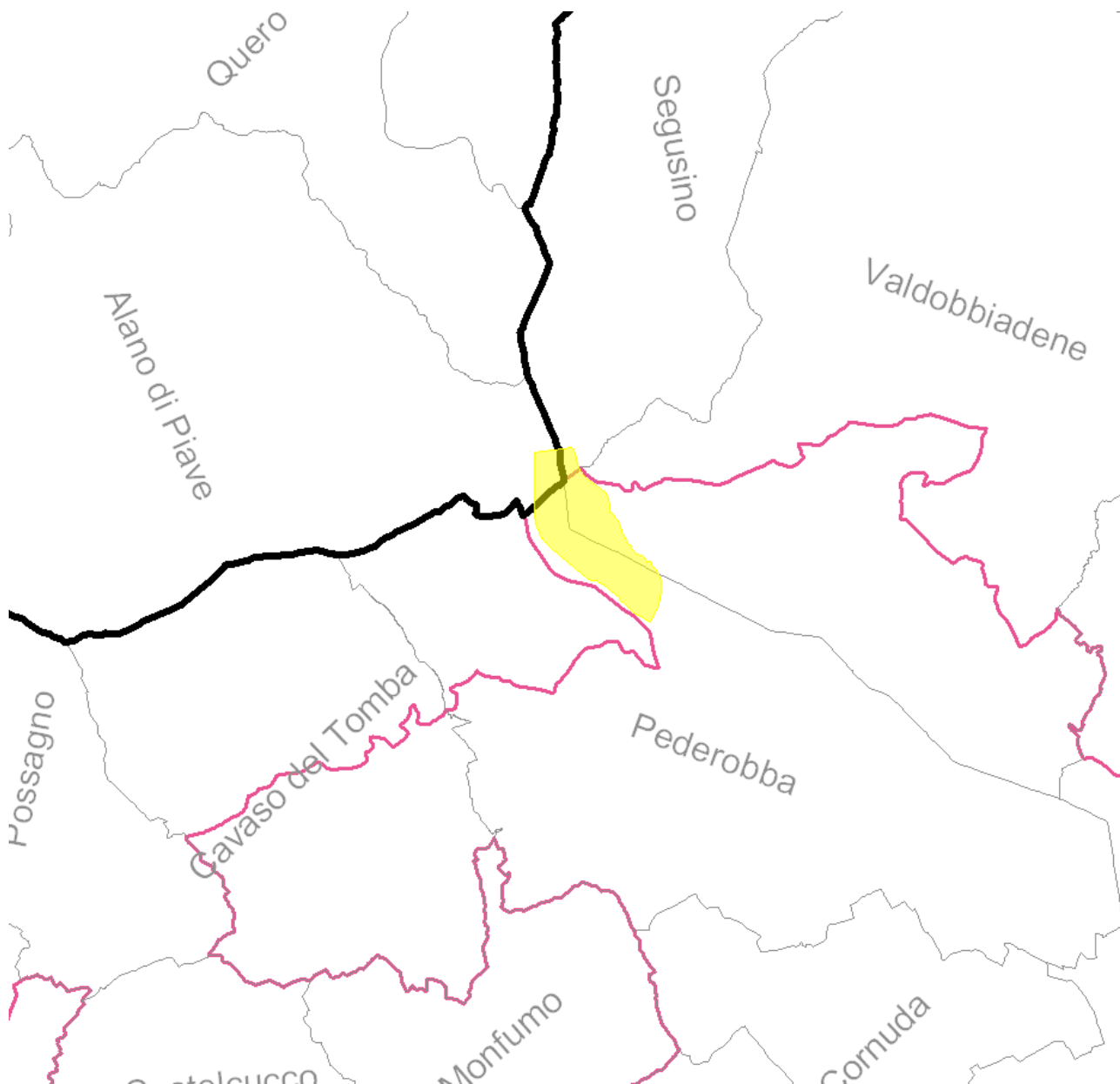

**Sito/i:** IT3240034 “Garzaia di Pederobba”

**Ente Redattore:** Provincia di Treviso

**Provincia/e:** Belluno, Treviso

**Comune/i:** Alano di Piave (BL); Pederobba (TV); Segusino (TV); Valdobbiadene (TV)

**Comunità Montana/e:** Comunità Montana Feltrina, Comunità Montana delle Prealpi Trevigiane

**Altro/i Ente/i:**

**Approfondimenti sullo stato di avanzamento dell’elaborazione del piano e sul procedimento per le consultazioni:**

**Piano di Gestione – n° 21**

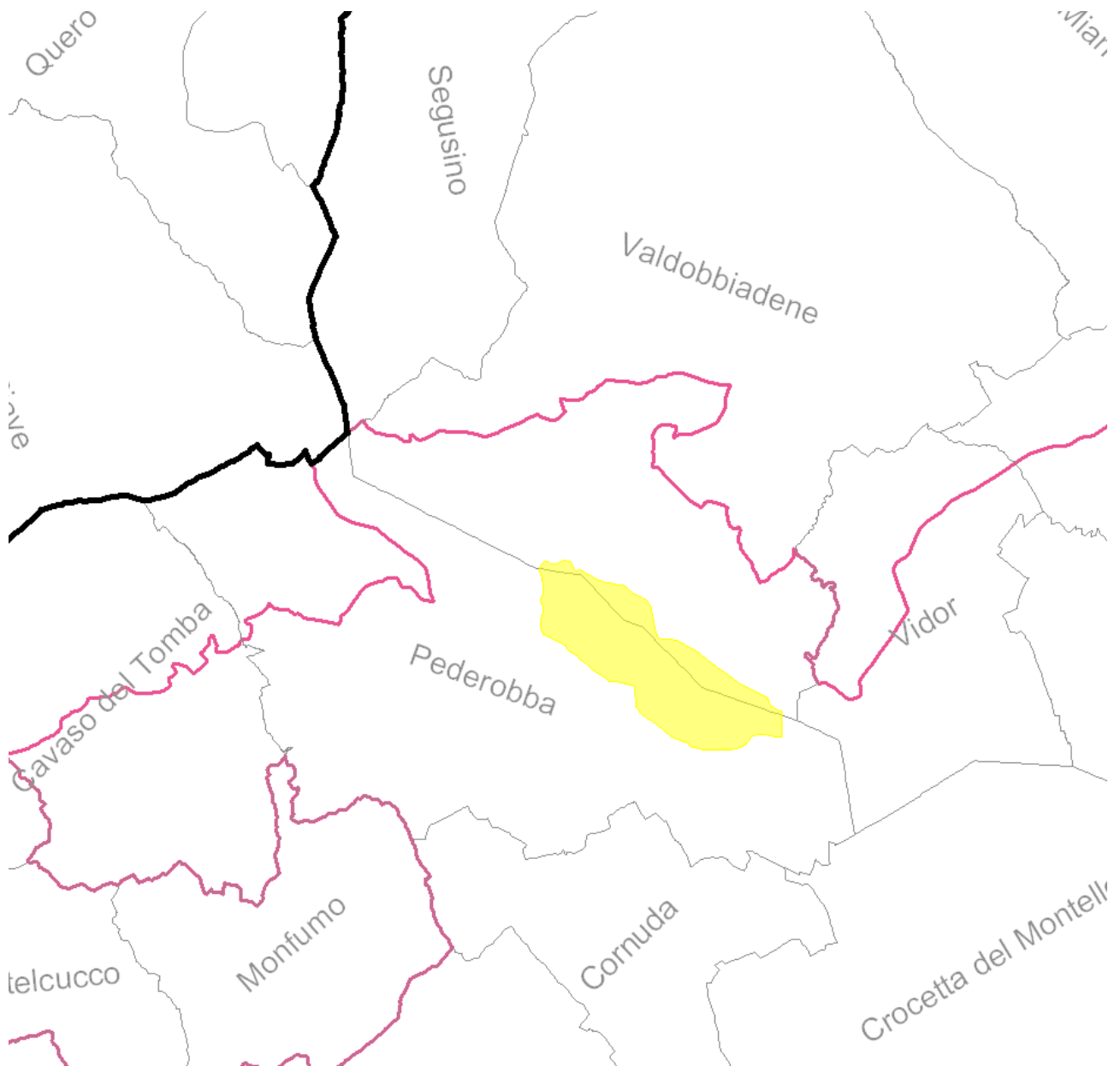

**Sito/i:** IT3240035 “Settolo Basso”

**Ente Redattore:** Provincia di Treviso

**Provincia/e:** Treviso

**Comune/i:** Pederobba; Valdobbiadene

**Approfondimenti sullo stato di avanzamento dell’elaborazione del piano e sul procedimento per le consultazioni:**

## Piano di Gestione – n° 22

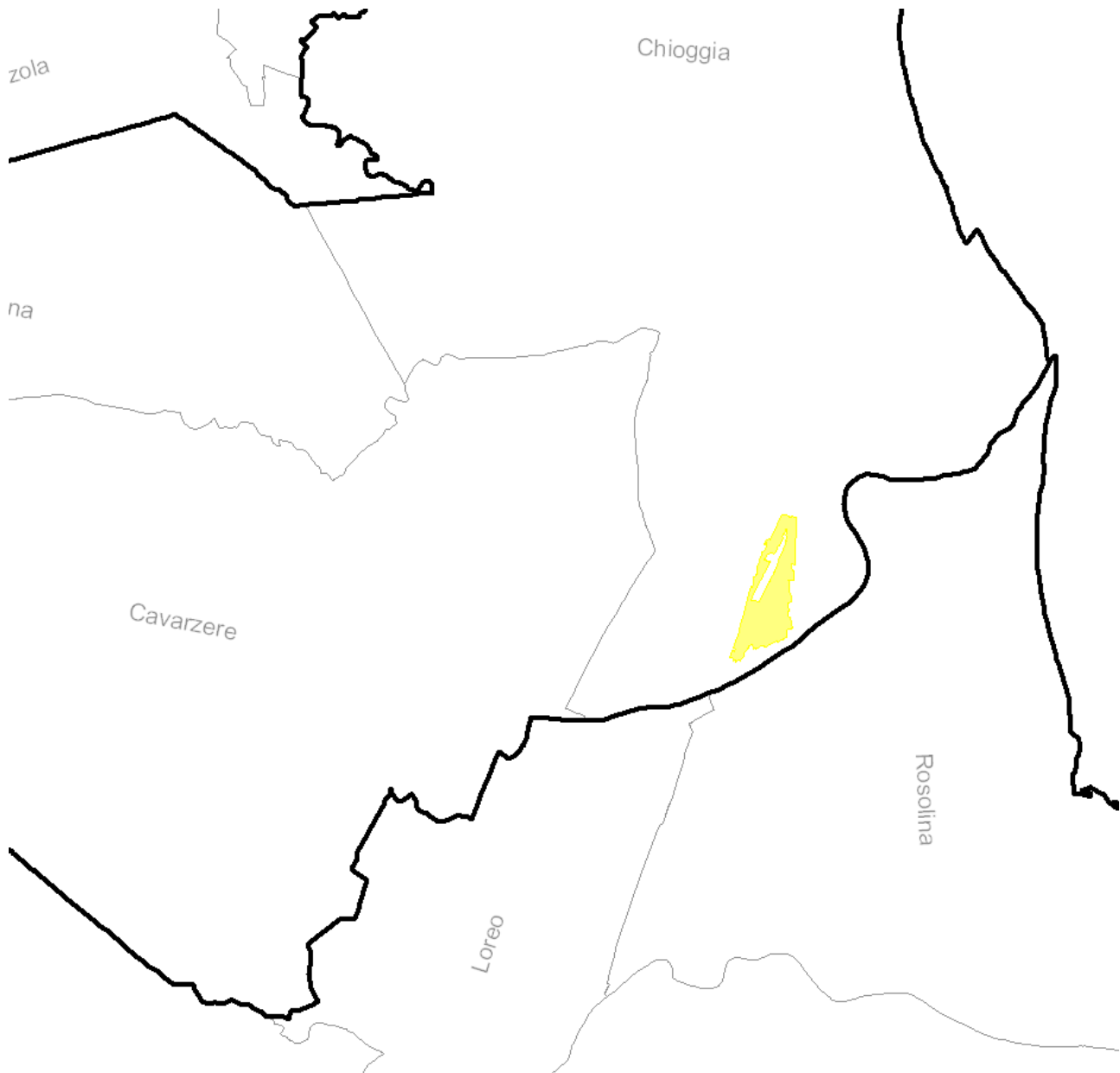

**Sito/i:** IT3250032 “Bosco Nordio”

**Ente Redattore:** Azienda Regionale Veneto Agricoltura

**Provincia/e:** Venezia

**Comune/i:** Chioggia

**Altro/i Ente/i:** Azienda Regionale Veneto Agricoltura

**Approfondimenti sullo stato di avanzamento dell’elaborazione del piano e sul procedimento per le consultazioni:** <http://www.venetoagricoltura.org/content.php?IDSX=2&SIDSX=101>

## Piano di Gestione – n° 23

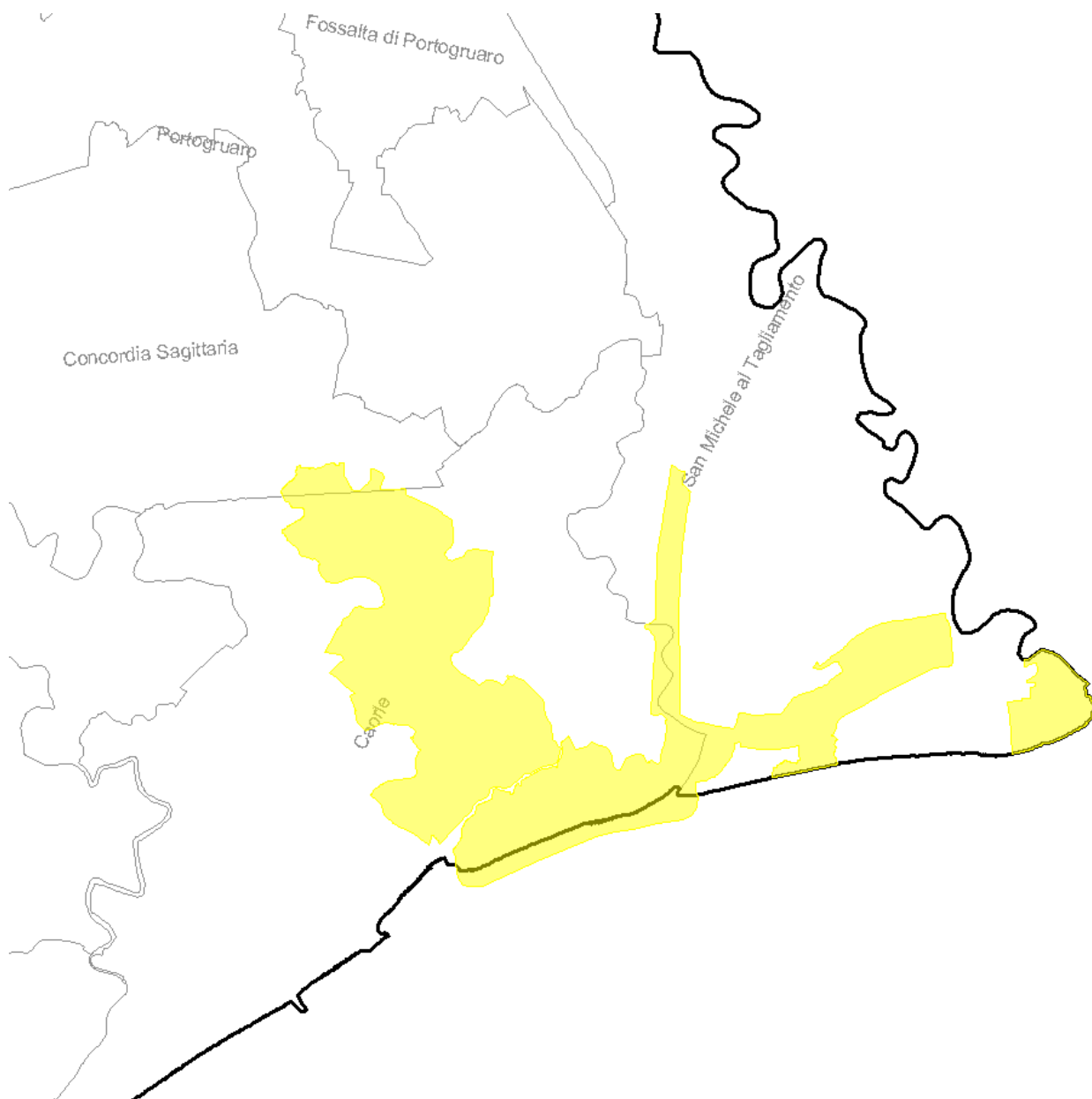

**Sito/i:** IT3250040 “Foce del Tagliamento”  
IT3250041 “Valle Vecchia - Zumelle - Valli di Bilione”  
IT3250042 “Valli Zignago - Perera - Franchetti – Nova”

**Ente Redattore:** Regione del Veneto

**Provincia/e:** Venezia

**Comune/i:** Caorle; Concordia Sagittaria; San Michele al Tagliamento

**Altro/i Ente/i:** Azienda Regionale Veneto Agricoltura

**Approfondimenti sullo stato di avanzamento dell’elaborazione del piano e sul procedimento per le consultazioni:** <http://www.venetoagricoltura.org/content.php?IDSX=2&SIDSX=101>

## Piano di Gestione – n° 24

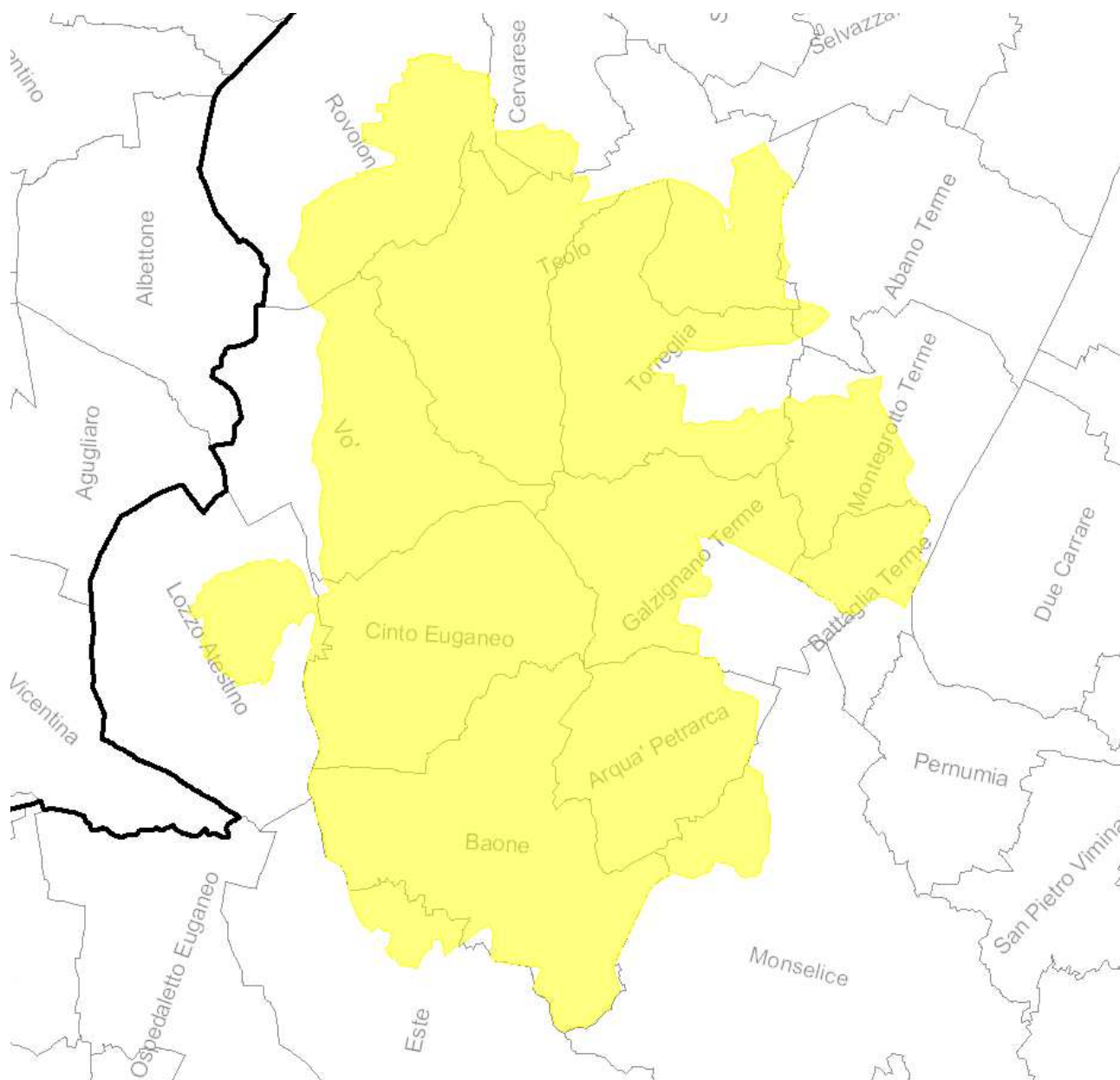

**Sito/i:** IT3260017 “Colli Euganei - Monte Lozzo - Monte Ricco”

**Ente Redattore:** Ente Parco Regionale dei Colli Euganei

**Provincia/e:** Padova

**Comune/i:** Abano Terme; Arquà Petrarca; Baone; Battaglia Terme; Cervarese Santa Croce; Cinto Euganeo; Este; Galzignano Terme; Lozzo Atestino; Monselice; Montegrotto Terme; Rovolon; Teolo; Torreglia; Vo'

**Approfondimenti sullo stato di avanzamento dell'elaborazione del piano e sul procedimento per le consultazioni:**

[http://www.parcocolleieuganei.com/dettaglio\\_new.php?idnews=20&idsottocategoria=115](http://www.parcocolleieuganei.com/dettaglio_new.php?idnews=20&idsottocategoria=115)



## Piano di Gestione – n° 26

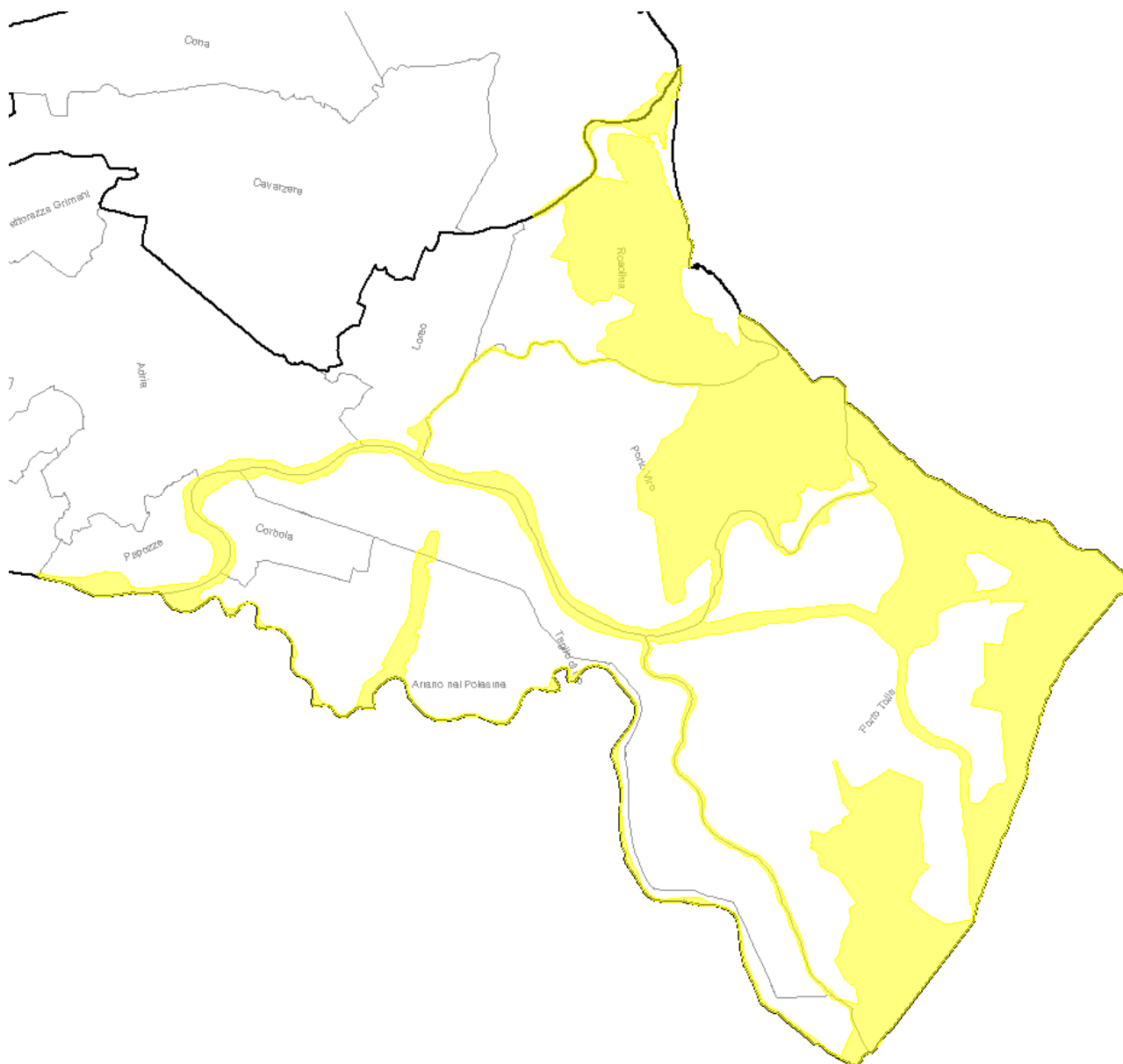

**Sito/i:** IT3270023 “Delta del Po”

**Ente Redattore:** Ente Parco Regionale Veneto del Delta del Po

**Provincia/e:** Rovigo, Venezia

**Comune/i:** Adria (RO); Ariano nel Polesine (RO); Chioggia (VE); Corbola (RO); Loreo (RO); Papozze (RO); Porto Tolle (RO); Porto Viro (RO); Rosolina (RO); Taglio di Po (RO); Villanova Marchesana (RO)

**Altro/i Ente/i:** Azienda Regionale Veneto Agricoltura

**Approfondimenti sullo stato di avanzamento dell’elaborazione del piano e sul procedimento per le consultazioni:** <http://www.parcodeltapo.org/enteparco/pianogestionezps/index.html>

## Piano di Gestione – n° 27

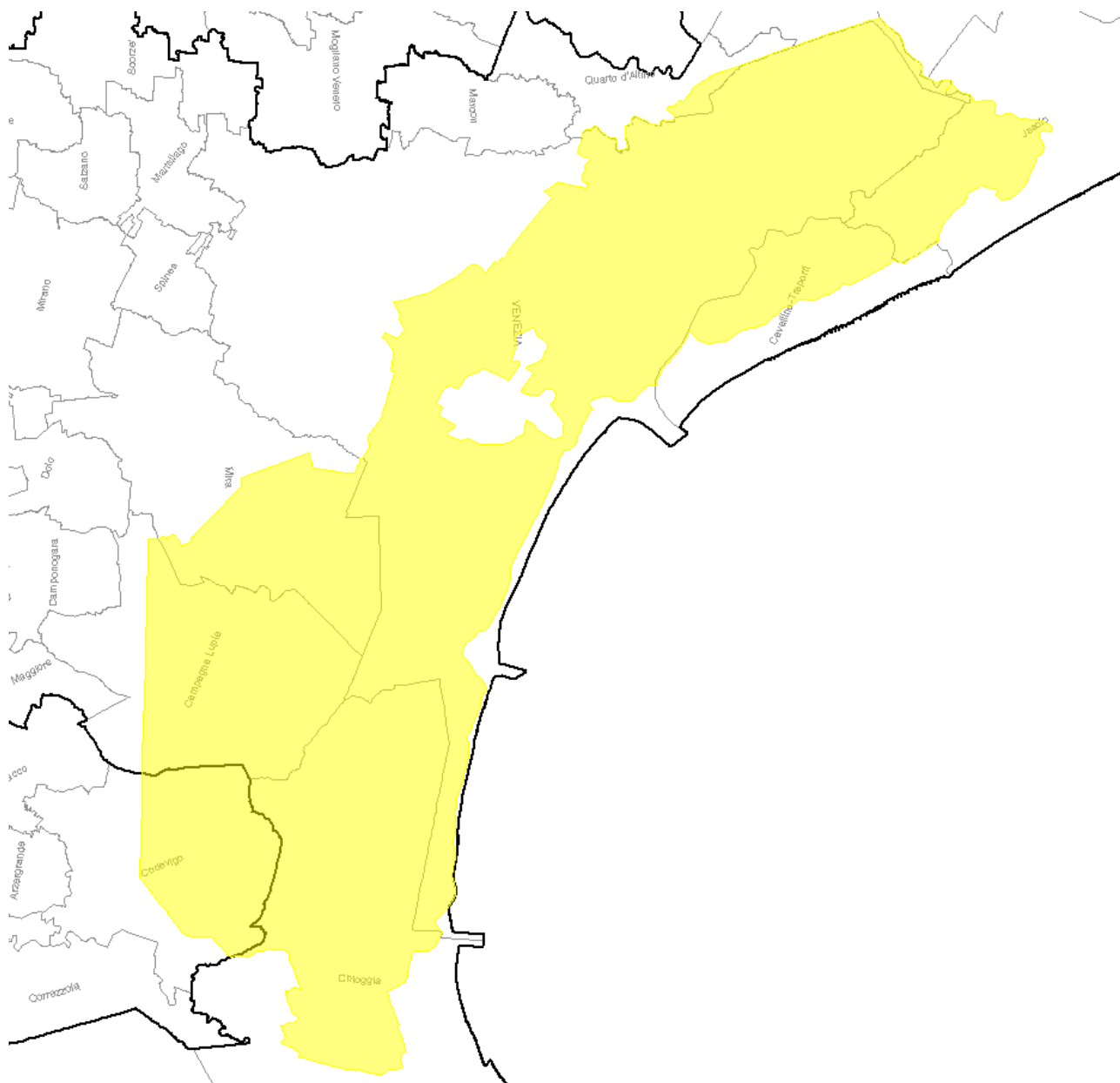

**Sito/i:** IT3250046 “Laguna di Venezia”

**Ente Redattore:** Regione del Veneto

**Provincia/e:** Padova, Venezia

**Comune/i:** Campagna Lupia (VE); Cavallino-Treporti (VE); Chioggia (VE); Codevigo (PD); Jesolo (VE); Mira (VE); Musile di Piave (VE); Quarto d'Altino (VE); San Dona' di Piave (VE); Venezia (VE)

**Altro/i Ente/i:** Magistrato alle Acque di Venezia, Consorzio Venezia Nuova

**Approfondimenti sullo stato di avanzamento dell’elaborazione del piano e sul procedimento per le consultazioni:**